

CmonSite Formation « Je démarre »

TERNUM-BFC.FR

Présentations

Qui suis-je ?

Nom

Prénom

Collectivité

Fonction

Ai-je déjà un site ?

Si oui, chez Territoires Numériques ou ailleurs ?

Le rôle du groupe

En groupe, n'hésitons pas à :

Prendre la parole

Demander de l'aide

Exprimer nos difficultés

Poser des questions (il n'existe aucune question « idiote »)

Tout cela avec :

Le sourire

Patience

Bienveillance

Plan de formation

Introduction

Rappels et grands principes de CmonSite

01

Prélude

Se connecter et découvrir l'espace et le tableau de bord CmonSite

02

Configuration et préparation

Configuration du site, mots-clés, médiathèque et images

03

Création de contenus

Les différents contenus, statuts et manipulation de base.

04

05

Menus

Création et gestion du menu de navigation principal

06

Zones et thèmes

Découvertes des zones libres, des thèmes, modification des couleurs et polices de caractère.

07

Finition

Peaufiner son site et supprimer les éléments non utilisés

08

Prévisualisation, publication, Nom de domaine

Savoir prévisualiser son site, le publier et gérer son nom de domaine.

Comment vous positionnez-vous ?

Evaluation de mes compétences

Grille d'auto-positionnement.

Merci de prendre 1 minute pour effectuer votre auto-positionnement :

<https://enquetes.ternum-bfc.fr/index.php/174222?lang=fr>

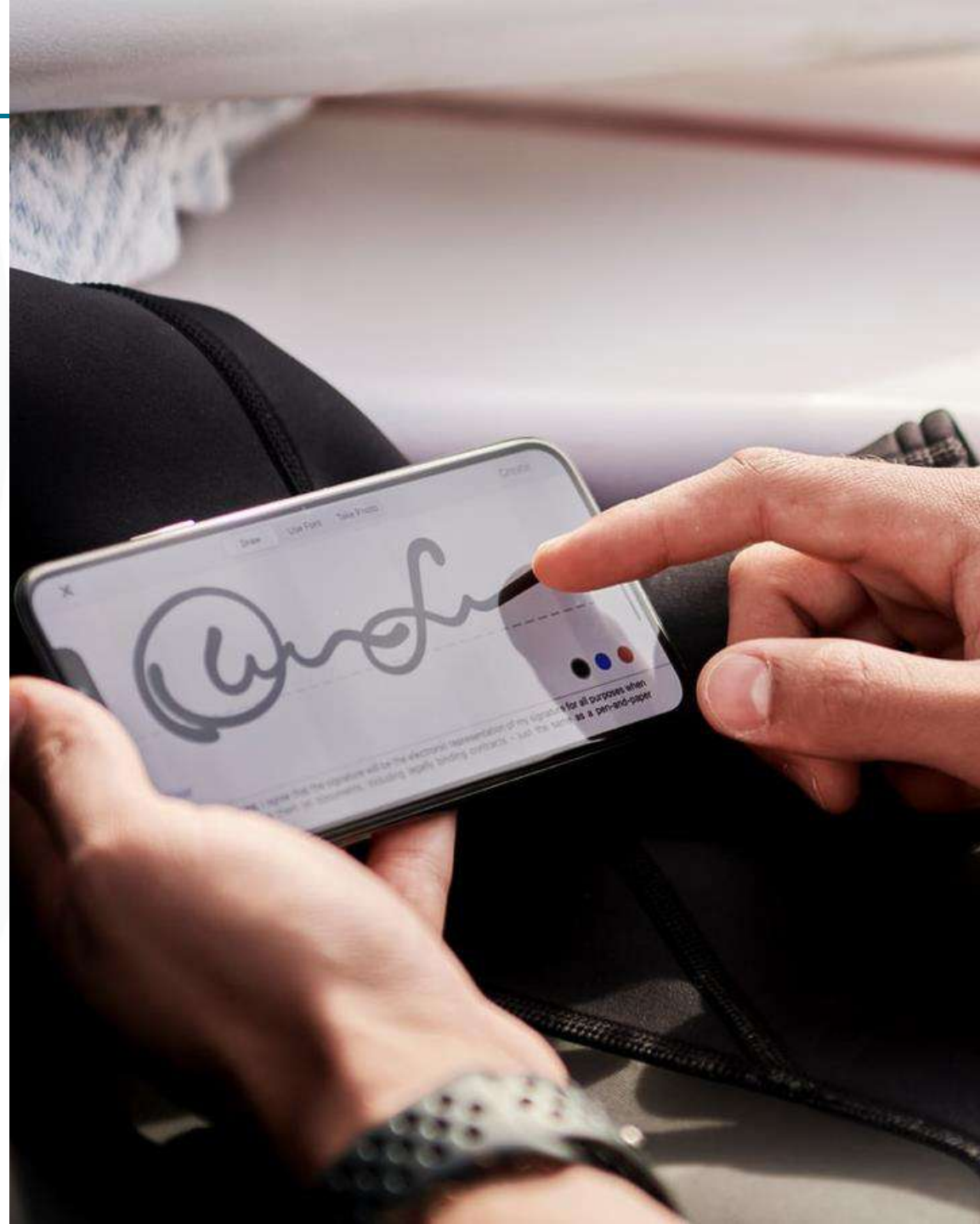

Précédemment...

CV - Je découvre

A retrouver dans le mail d'inscription à cette formation

Vidéo de présentation

Découvrir CmonSite en moins de 4 minutes

01

Présentation des thèmes

4 esthétiques différentes pour votre site

02

Présentation générale

Qu'est-ce que CmonSite et quels sont ses atouts ?

03

04

Préparer son projet

Définition d'un site web et préparation de la structure du site

05

Zone page d'accueil

Découper votre page d'accueil en zones de contenus utiles.

06

Images et texte

Découvrir les bonnes pratiques liées au web et à CmonSite

Préparer son site

2b. Exemple arborescence structurée :

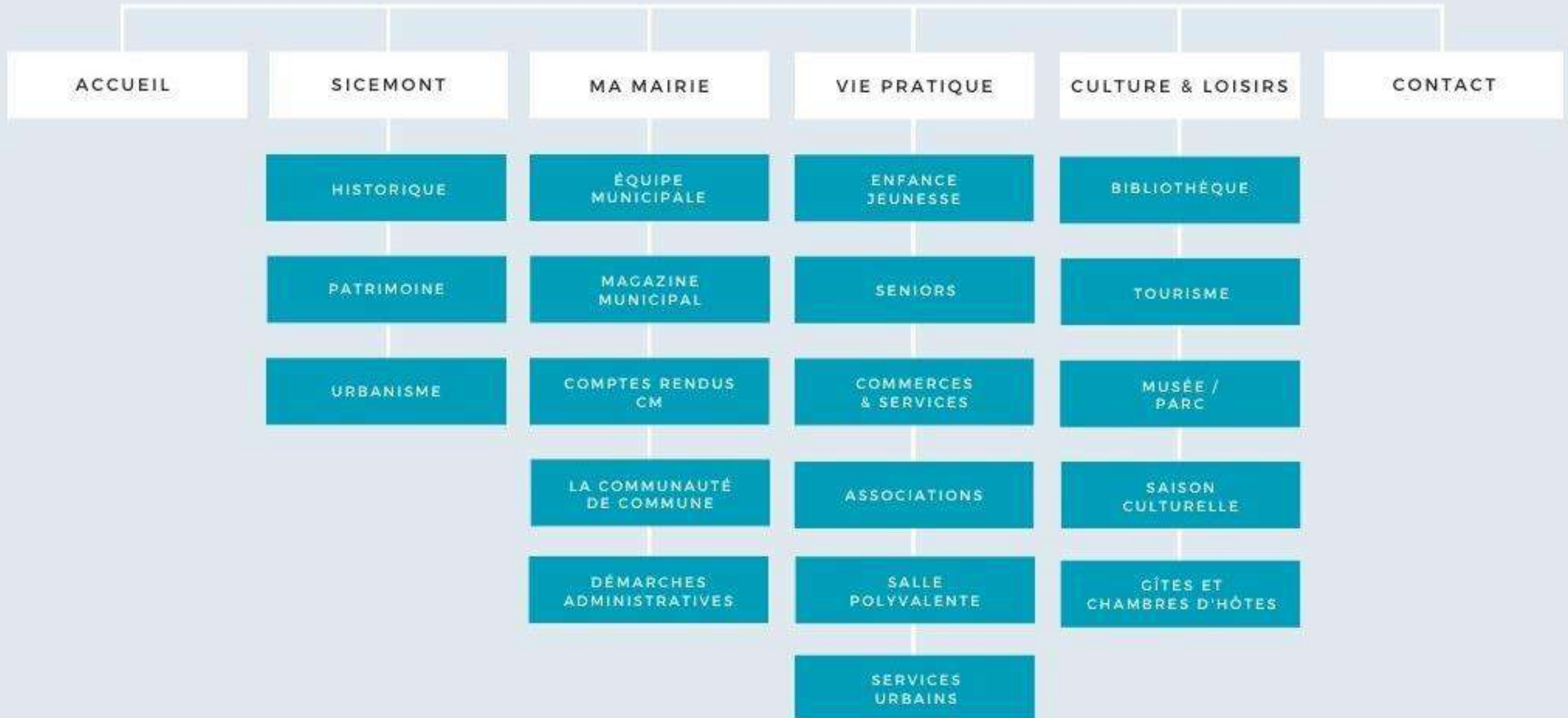

L'accessibilité

Qu'est-ce que le RGAA ?

Référentiel **G**énéral d'**A**ccessibilité pour les **A**ministrations

Comme le prévoit l'article 47 de la loi n° 2005-102 du 11 février 2005 pour l'égalité des droits et des chances, la participation et la citoyenneté des personnes handicapées, votre site internet est concerné par l'obligation d'accessibilité

Le but : permettre aux personnes avec un handicap de pouvoir accéder à l'information.

Deux éléments à prendre en compte pour CmonSite :

- La structure (ce que nous vous fournissons)
- **Les paramètres et le contenu** (ce que vous ajoutez sur CmonSite)

Les points essentiels du RGAA

A quoi devez-vous veiller ?

(liste non exhaustive)

1 – Les titres des pages

Le « Titre 1 » est réservé au titre d'un contenu.
Pour les titres et sous-titres, hiérarchise-les par ordre décroissant (*Titre 2 puis Titre 3*).

2 – Les couleurs et les contrastes

Utiliser des contrastes suffisants entre le texte et le fond (*cf. Adobe Color, à voir dans la partie « Thèmes »*)
> faciliter la lecture.

Une information ne doit pas être caractérisée que par une couleur.

Exemple : utiliser une couleur et du texte en gras.

3 – Les images

Alternative textuelle à chaque image (à destination des malvoyants notamment)

4 - Les PDF

Le texte des documents PDF doit être sélectionnable :

- Permettre la lisibilité
- Permettre la lecture par les appareils des malvoyants
- Faciliter la manipulation (traduction, copier coller, etc.).

5 - Les liens

Chaque lien créé doit avoir un intitulé explicite.

Exemple : le lien "Retour" peut avoir plusieurs significations : "retour en arrière", "retour à la page d'accueil", "retour en haut de la page", etc. Donc, bien choisir l'intitulé du lien.

6 - La navigation (liens et menus)

Dans toutes les pages d'un même site, le menu et les barres de navigation doivent toujours être à la même place et avoir une présentation cohérente.

> CmonSite le prévoit déjà

L'accessibilité sur votre site

Mise en conformité :

Votre site doit respecter les 106 critères du référentiel, dont ceux listés précédemment.

L'ensemble du référentiel : <https://www.numerique.gouv.fr/publications/rgaa-accessibilite>

Audit :

Effectuer un audit sur les pages du site, et au minimum sur certaines pages listées (<https://www.numerique.gouv.fr/publications/rgaa-accessibilite/obligations/#%C3%89chantillon>), pour faire un état des lieux sur les 106 critères : <https://www.numerique.gouv.fr/publications/rgaa-accessibilite/kit/#contenu>

Evaluer votre conformité et l'intégrer :

L'évaluation de la conformité : conformité totale, conformité partielle, non conforme.

Intégrer cette évaluation et les données nécessaires dans la configuration de l'accessibilité du site internet.

<https://www.numerique.gouv.fr/publications/rgaa-accessibilite/obligations/#d%C3%A9claration-daccessibilit%C3%A9>

Plan de mise en conformité pluriannuel :

Pour les parties non accessibles, indiquer dans la page d'accessibilité, les points de non-conformité et le plan d'action qui sera mené avec les échéances.

<https://www.numerique.gouv.fr/publications/rgaa-accessibilite/obligations/#sch%C3%A9ma-pluriannuel-de-mise-en-accessibilit%C3%A9>

Cmonsite, comment ça marche ?

Fonctionnement

Ajoutez des contenus :

- Actualités
- Évènements
- Page de base
- Carnet d'adresses
- Autres contenus

Associez :

- les contenus à des mots-clés
- des pages au menu principal

Mettez en avant :

- Les contacts les plus importants
- Des pages ou des liens spécifiques
- Vos illustrations : bon équilibre entre textes et images
- Sur la page d'accueil : les actualités et évènements s'affichent automatiquement.

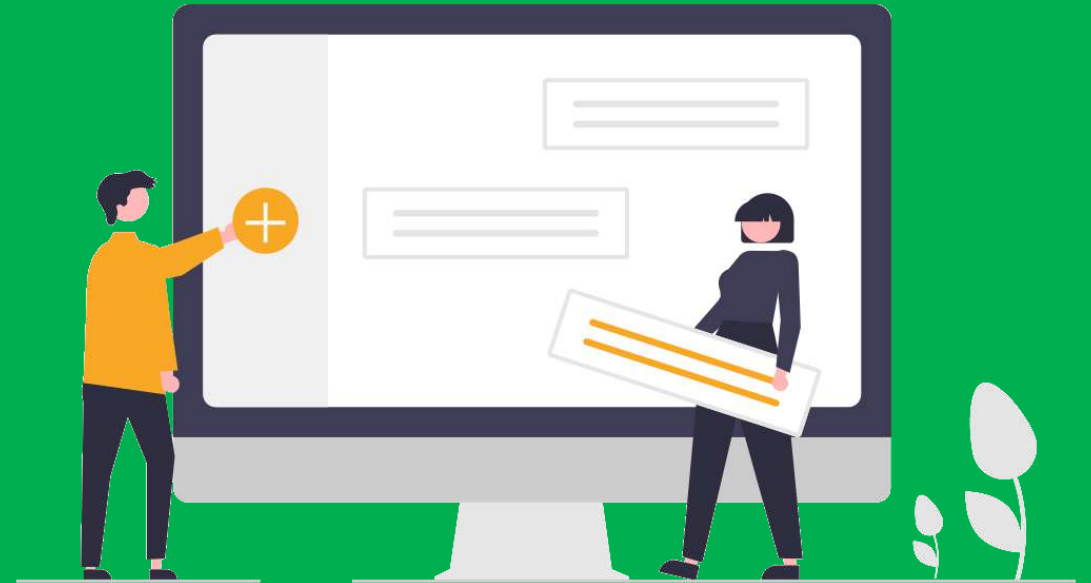

Page d'accueil : Moduler les rubriques

ACCES DIRECTS

Voici les accès directs

Guide des droits et démarches

Défibrillateurs

Objets trouvés

COVID-19

Marché du samedi

Carnet d'adresse

Mairie Darcey

Piscine Olympique

Salle Omnisports André Berbey

Évènements

Carnaval d'Auxonne

Marché de Noël

Carnaval d'Auxonne

Concert Rock et Jazz

À NE PAS MANQUER

ACCES DIRECTS

Voici les accès directs

Guide des droits et démarches

Défibrillateurs

Objets trouvés

COVID-19

Marché du samedi

Carnet d'adresse

Mairie Darcey

Piscine Olympique

Salle Omnisports André Berbey

À NE PAS MANQUER

Ajouter une rubrique :

A chaque ajout du contenu correspondant, la rubrique se crée automatiquement.

Ôter une rubrique :

En supprimant tout un type de contenus, la rubrique se supprime automatiquement.

Prélude

Rôles et droits

Rôles définis en amont dans « Administration de mon entité »

Coordonnées de l'utilisateur **Rôles**

▶ Rôles de l'utilisateur

CmonSite

[Retour](#)

Webmaster :
(+contributeur)
gère le site
et publie
le contenu

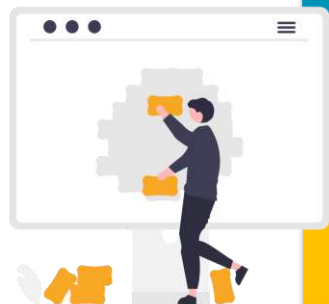

Tous les droits

Contributeur :

alimente le contenu,
en mode brouillon, à
faire valider par le
webmaster.

Droits restreints

Se connecter à son espace

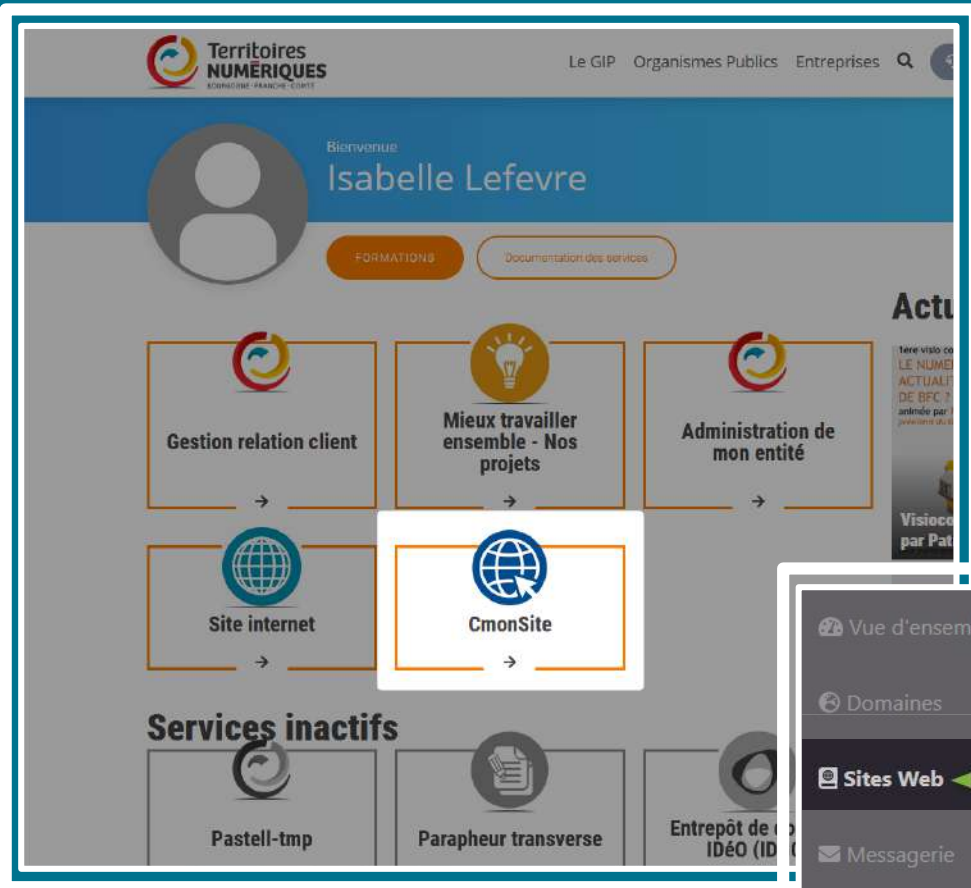

🔗 Depuis votre espace www.ternum-bfc.fr/mon-espace
Accédez à l'application CmonSite

Cliquez sur le bouton gris « Connexion » dans la fenêtre suivante pour accéder au tableau de bord

Tableau de bord

Menu d'administration

Formulaire de contact (« J'améliore mon site »)

Pour gérer vos menus

Pour gérer les intitulés des zones de l'accueil

Pour configurer, prévisualiser et publier votre site

Lien vers Docs

Pour ajouter et gérer tous vos contenus

Pour ajouter et gérer vos Mots-clés

Pour gérer vos newsletters

Pour le suivi de trafic

1

2

Barre de raccourcis

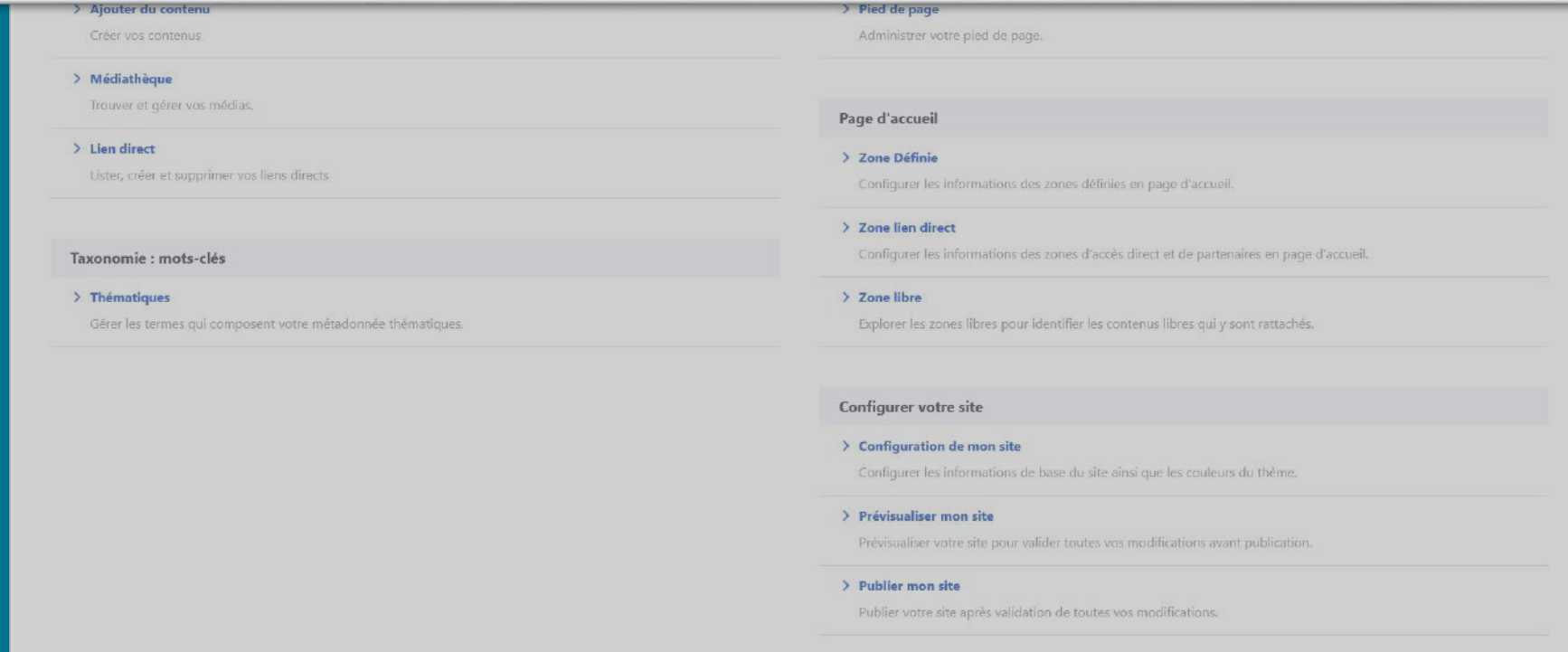
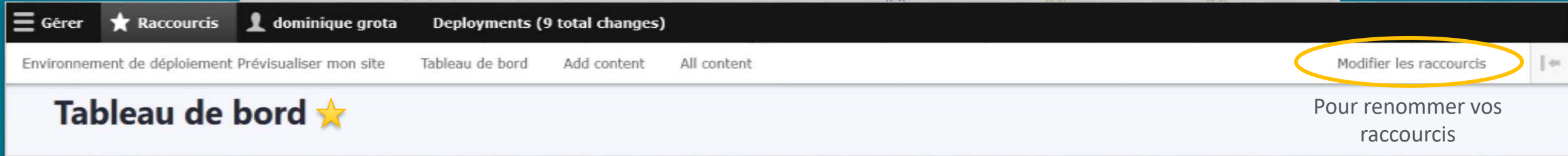

Configuration du site

Configuration du site

Tableau de bord

[tableau de bord](#)

[Outil Newsletter](#)

[Option avancée](#)

> [Documentation en ligne](#)

Présentation de *CmanSite*, guide pas à pas, détail des options disponibles

Gestion de vos contenus

> [Contenu](#)

Trouver et gérer le contenu.

> [Ajouter du contenu](#)

Créer vos contenus

> [Médiathèque](#)

Trouver et gérer vos médias.

> [Lien direct](#)

Lister, créer et supprimer vos liens directs

Taxonomie : mots-clés

> [Thématiques](#)

Gérer les termes qui composent votre métadonnée thématiques.

Menus

> [Menu principal](#)

Administrer votre menu principal.

> [Pied de page](#)

Administrer votre pied de page.

Page d'accueil

> [Zone Définie](#)

Configurer les informations des zones définies en page d'accueil.

> [Zone lien direct](#)

Configurer les informations des zones d'accès direct et de partenaires en page d'accueil.

> [Zone libre](#)

Explorer les zones libres pour identifier les contenus libres qui y sont rattachés.

Configurer votre site

> [Configuration de mon site](#)

Configurer les informations de base du site ainsi que les couleurs du thème.

> [Prévisualiser mon site](#)

Prévisualiser votre site pour valider toutes vos modifications avant publication.

> [Publier mon site](#)

Publier votre site après validation de toutes vos modifications.

Paramètres du site - A

Configuration du site ★

Nom du site

Mairie de Sicemont

1

Nom qui apparaît en titre dans les moteurs de recherches et sur la bannière.

Entrez le nom de votre site (32 caractères max.)

Adresse de courriel du site

contact@ternum-bfc.fr

2

Pour newsletter :
Mail finissant par le nom de domaine du site

L'adresse de l'expéditeur des emails automatiques envoyés durant l'inscription et les demandes de nouveau mot de passe, et les autres notifications. (Utiliser une adresse dans le domaine de votre site)

Message d'alerte

Normal B I U S ” A - A -

3

Nouveaux horaires d'ouverture de la mairie
Consultez la fiche "mairie" pour en savoir plus

Si non rempli, n'apparaît pas.

body p

Entrez le message qui sera affiché dans une alerte (liens autorisés)

Logo du site

image_0_0.jpg (6,28 Ko)

Retirer

4

Hauteur : 190 pixels maximum

Allowed extensions: png jpg jpeg svg

Favicon

favicon-vert_0.png (3,68 Ko)

Retirer

5

Taille : 64 x 64 pixels

Extensions autorisées: png ico

Bannière du header

banniere-accueil_1920x450px_0.jpg (815,47 Ko)

Retirer

6

Taille : 1920 x 400 px (thème Lune)

Allowed extensions: png jpg jpeg svg

Générer les pages Guide droits et démarches

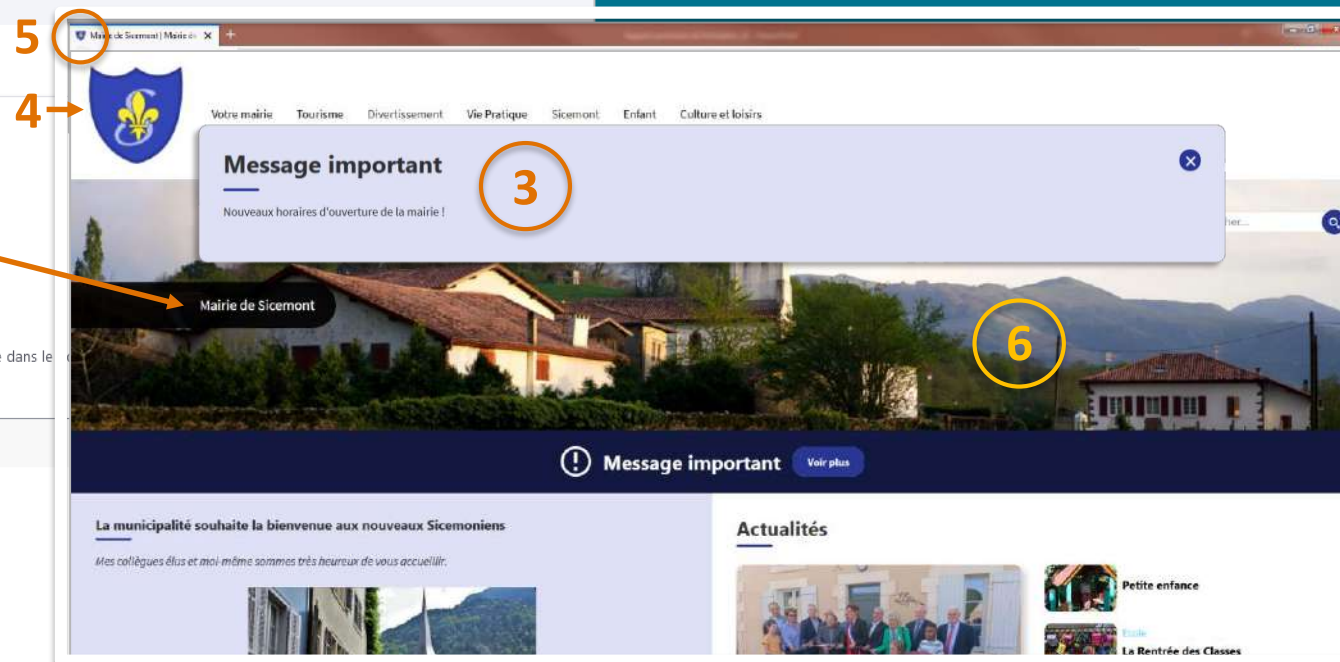

[À propos des formats de texte](#)

Paramètres du site - B

7

Extensions autorisées: png ico

Bannière du header

Allowed extensions: png jpg jpeg svg

Générer les pages Guide droits et démarches

Détail en formation « J'améliore mon site »

8

Afficher et activer le formulaire de contact

Détail en formation « J'améliore mon site »

9

Facebook

LinkedIn

Twitter

Instagram

Si non rempli, n'apparaît pas.

Youtube

10

> Optimisation pour les moteurs de recherche **Détail à la suite**

11

> Matomo **Laisser le chiffre**

12

Enregistrer la configuration

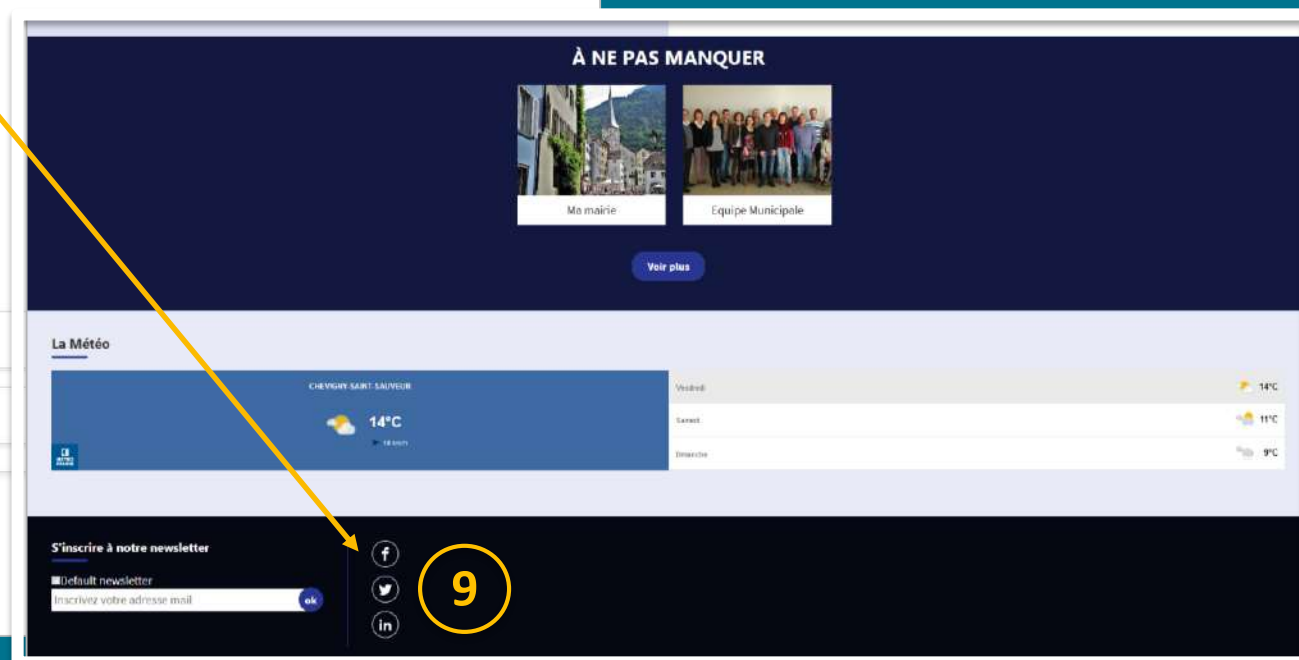

C - Optimisation pour les moteurs de recherche

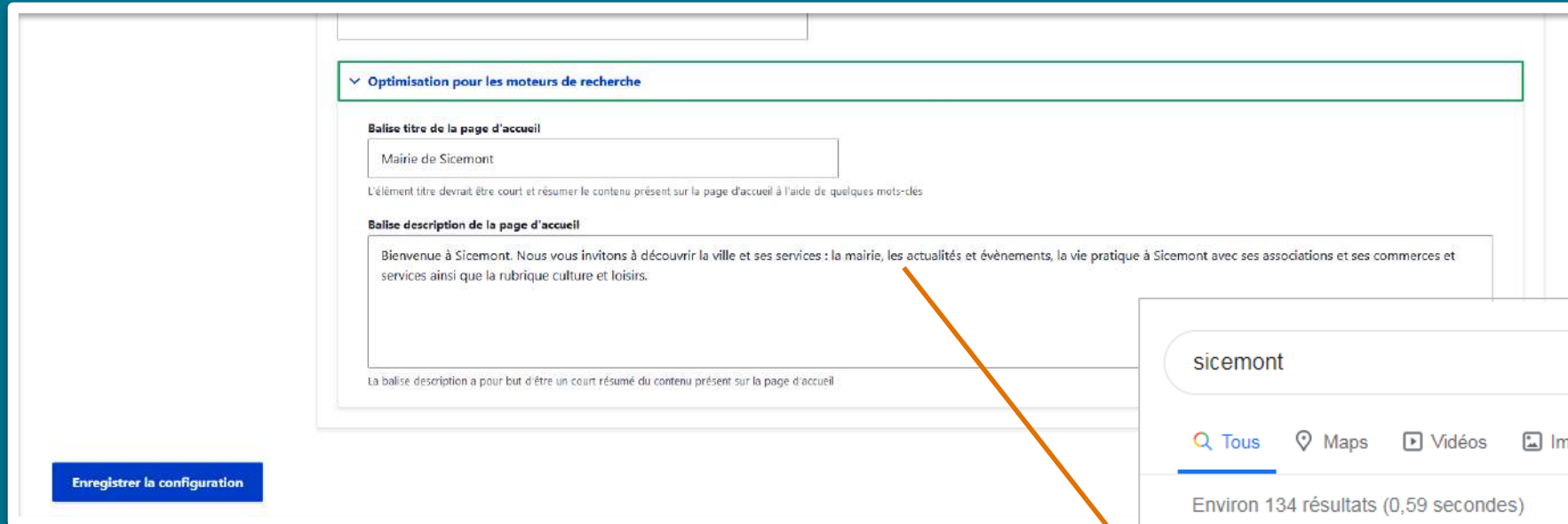

Optimisation pour les moteurs de recherche

Balise titre de la page d'accueil
Mairie de Sicemont
L'élément titre devrait être court et résumer le contenu présent sur la page d'accueil à l'aide de quelques mots-clés

Balise description de la page d'accueil
Bienvenue à Sicemont. Nous vous invitons à découvrir la ville et ses services : la mairie, les actualités et événements, la vie pratique à Sicemont avec ses associations et ses commerces et services ainsi que la rubrique culture et loisirs.
La balise description a pour but d'être un court résumé du contenu présent sur la page d'accueil

Enregistrer la configuration

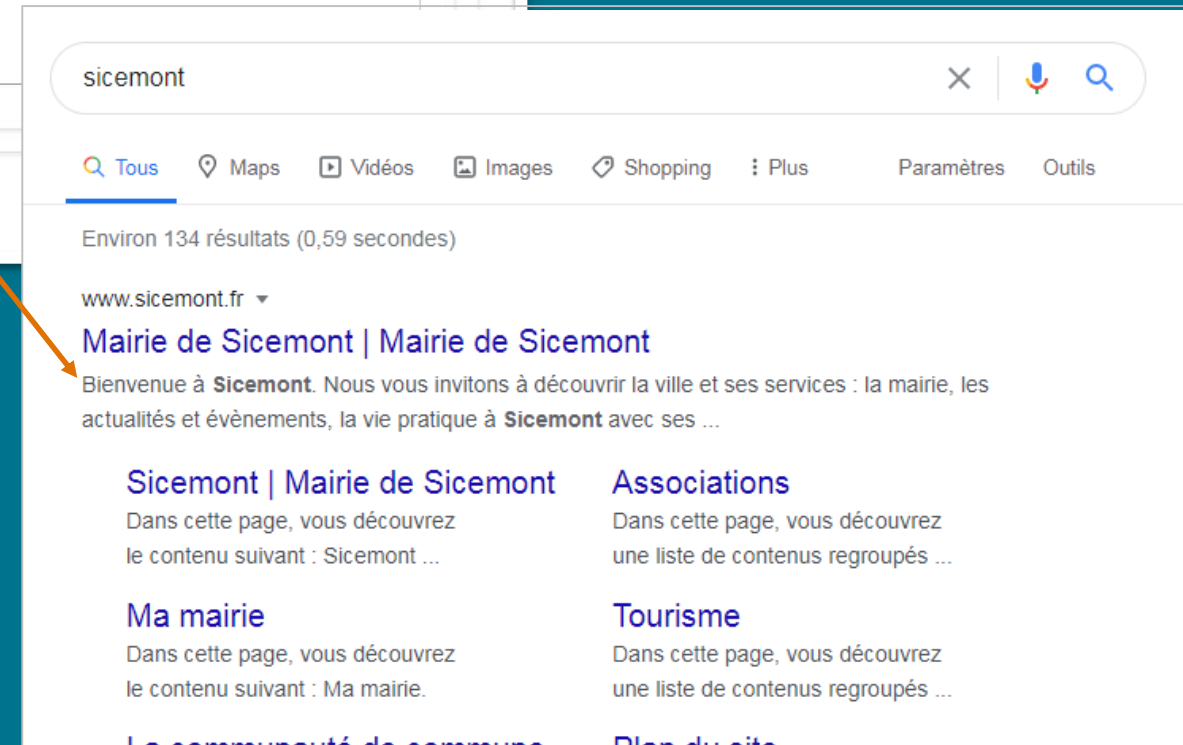

sicemont

Tous Maps Vidéos Images Shopping Plus Paramètres Outils

Environ 134 résultats (0,59 secondes)

www.sicemont.fr

Mairie de Sicemont | Mairie de Sicemont
Bienvenue à **Sicemont**. Nous vous invitons à découvrir la ville et ses services : la mairie, les actualités et événements, la vie pratique à **Sicemont** avec ses ...

Sicemont | Mairie de Sicemont
Dans cette page, vous découvrirez le contenu suivant : Sicemont ...

Associations
Dans cette page, vous découvrirez une liste de contenus regroupés ...

Ma mairie
Dans cette page, vous découvrirez le contenu suivant : Ma mairie.

Tourisme
Dans cette page, vous découvrirez une liste de contenus regroupés ...

La communauté de commune **Plan du site**

Le **Référencement naturel** englobe l'ensemble des méthodes qui visent à positionner votre site internet dans les premiers résultats des moteurs de recherche (le référencement d'un site peut prendre plusieurs semaines, après la mise en ligne, avant d'être effectif).

Quelques exemples de ce qui favorise le référencement naturel :

- Avoir du contenu de qualité et suffisant en nombre de mots (mini 300)
- Alimenter régulièrement son site
- Remplir les descriptions des images (balise Alt)
- PDF lisible, en version texte (et non un scan type image)
- Liens proposés par des sites externes qui mènent vers votre site

D- Mentions légales

1

Mentions légales

2

Champs à remplir

Accès à la documentation

3

Enregistrer la configuration

Mentions obligatoires

- Noms et adresse :
- Adresse électronique :
- Téléphone :
- Adresse postale :
- Forme juridique :
- Capital social :
- Directeur de la publication :
- Directeur de la rédaction :

Fournisseur
Territoires Numériques 87C GP

- Noms et adresse :
- Adresse électronique :
- Téléphone :
- Site web :

Hébergeur
Worldline France, S.A

- Noms et adresse :
- Adresse électronique :
- Téléphone :
- Site web :

Réalisation
Atol Conseil et Développement

- Noms et adresse :
- Adresse électronique :
- Téléphone :
- Site web :

Mentions relatives à l'utilisation de cookies

3. Cookies nécessaires au site pour fonctionner

Nom de cookie	Fonction	Durée de conservation
atol_cookie	Permet de mémoriser les préférences de l'utilisateur lors d'une prochaine visite.	1 an
atol_session	Permet de mémoriser les préférences de l'utilisateur lors d'une prochaine visite.	1 an
atol_lang	Permet de mémoriser la langue choisie par l'utilisateur.	1 an
atol_theme	Permet de mémoriser le thème choisi par l'utilisateur.	1 an

Accessibilité du site

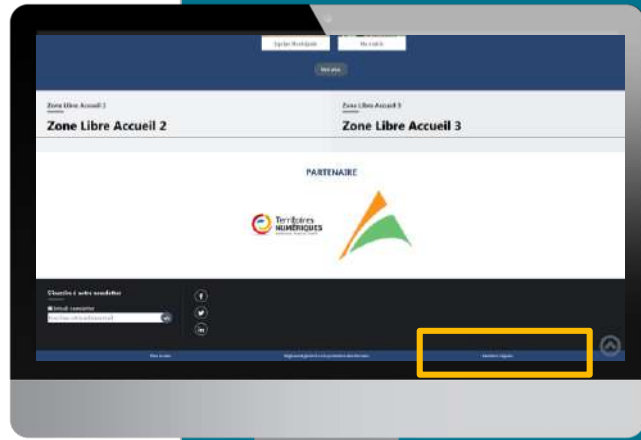

E- Règlement Général sur la Protection des Données

Retour au site Recherche Télécharger Lefevre Deployments (24 total changes)

ajouter du contenu Contenu Tableaux de bord Modifier les paramètres

Formulaire de configuration du site

Paramètres

Paramètres du site

Paramètres du thème

Mentions légales

Paramètres RGPD

Liste des traitements

Responsable traitements de données

Téléphone du Responsable traitements de données

Email du Responsable traitements de données

Nom du délégué à la Protection des données

Téléphone du délégué à la Protection des données

Email du délégué à la Protection des données

Enregistrer la configuration

Accès à la documentation

Logo de la commune

voiture mairie Tourisme Etigny Lionel Terrasson Divertissement Vie Pratique Page test Sicomont Culture et loisirs

Règlement général sur la protection des données

Mentions relatives à l'utilisation de données personnelles

Le site est essentiellement destiné à la diffusion des informations portant sur l'actualité de la collectivité. Dans ce cadre, certains traitements de données à caractère personnel sont réalisés.

Liste des traitements avec légende : retrouvez des exemples de liste de traitements sur <https://docs.ternum-bfc.fr/exemple-liste-traitements-rgpd-site-web>

Responsable du traitement

Le responsable du traitement des données à caractère personnel est : Il peut être contacté de la manière suivante :

- Téléphone :
- E-mail :

Délégué à la Protection des Données

La personne suivante a été nommée Délégué à la Protection des Données : Il peut être contacté de la manière suivante :

- Téléphone :
- E-mail :

Droits concernant vos données à caractère personnel :

- Le droit d'obtenir des informations sur les données que nous détenons sur vous et les traitements mis en œuvre ;
- Lorsque le traitement est fondé sur votre consentement, vous avez le droit de retirer ce consentement à tout moment. Cette action ne portera pas atteinte à la licéité du traitement fondé sur le consentement effectué avant le retrait de celui-ci ;
- Dans certaines circonstances, le droit de recevoir des données sous forme électronique et/ou de nous demander de transmettre ces informations à un tiers lorsque cela est techniquement possible (veuillez noter que ce droit n'est applicable qu'aux données que vous nous avez fournies) ;
- Le droit de modifier ou corriger vos données (veuillez noter que des dispositions légales ou réglementaires ou des raisons légitimes peuvent limiter ce droit) ;
- Le droit de demander la suppression de vos données dans certaines circonstances (veuillez noter que des dispositions légales ou réglementaires ou des raisons légitimes peuvent nous imposer de conserver ces données) ;
- Le droit de demander de restreindre ou de vous opposer au traitement de vos données, dans certaines circonstances ;
- Vous disposez également du droit de déposer une réclamation auprès de la Commission Nationale de l'Informatique et des Libertés. Pour cela, merci d'adresser un courrier à l'adresse suivante : CNIL - 3 Place de Fontenay - TSA 80715 - 75334 Paris - Cedex 07.

Pour exercer vos droits en matière de protection des données personnelles, vous pouvez prendre contact avec :

Du fait de la demande auprès de notre collectivité à partir de :

- Téléphone :
- E-mail :

Recevoir notre newsletter

De faillit newsletter

Inscrivez votre adresse mail

Facebook Twitter LinkedIn

Plan du site Règlement général sur la protection des données Mentions Légales

La Taxonomie : les mots-clés

Les mots-clés

Créer vos mots-clés
= Créer votre taxonomie

Des mots-clés pour :

Les actualités, évènements, pages
de base et carnets d'adresses

Filtrer par thématiques

Regrouper et s'y retrouver facilement

Commencer en créant vos MOTS-CLÉS,
(votre taxonomie) avant vos contenus

Types d'évènement(s) :

divertissement concert * Spectacle Associations

AVENIR

EN COURS

PASSÉS

Concert Guitare

Du 10/07/21 à 20:00 au 11/07/21 à 23:59

17ème festival de guitare et instruments à cordes pincées. Il a pour objectif d'être un carrefour de rencontres entre public, musiciens amateurs, passionnés de musique, luthiers et artistes invités. Au ...

Concert Rock et Jazz

Du 15/03/21 à 20:00 au 01/04/21 à 23:00

L'édition 2020 varie les plaisirs en proposant au public une soirée Rock et une soirée Jazz, l'occasion de découvrir encore plus de groupes et encore plus de styles musicaux. Programmation du vendredi ...

Sicemont

Sicemont Ma mairie Carnet d'adresses Vie pratique Culture et loisirs Evolutions et correctifs CmonSite Contact Ecrivez-nous

Tourisme Patrimoine Parc & Balades

Rechercher...

Rechercher les termes exacts

Château (actuellement mairie)	PLUS D'INFOS
Tourisme	
Eglise	PLUS D'INFOS
Patrimoine Tourisme	
Fort de La Redoute	PLUS D'INFOS
Tourisme	
Les Jardins de la Pièce à la Brebis	PLUS D'INFOS
Patrimoine Tourisme Bien-être	

Les thématiques et les mots-clés

Mots clés ≠ Menu

- **Le menu** donne accès à des pages et des informations statiques
- **Les mots-clés** sont les thématiques principales de votre site qui vous permettront de filtrer vos contenus.

Quelques exemples de mots clés / taxonomie :

- Mairie
- Patrimoine
- Tourisme
- Santé
- Enfance
- Associations (sportives, artistiques, etc.)
- Divertissement (concert, spectacle, cérémonie, etc.)
- Etc.

Pour vous démarquer, vous pouvez ajouter des mots-clés spécifiques à votre territoire, tels que :

- UNESCO
- Natura 2000
- Véloroute

Une dizaine de mots-clés sauf pour les sites avec beaucoup de contenus.

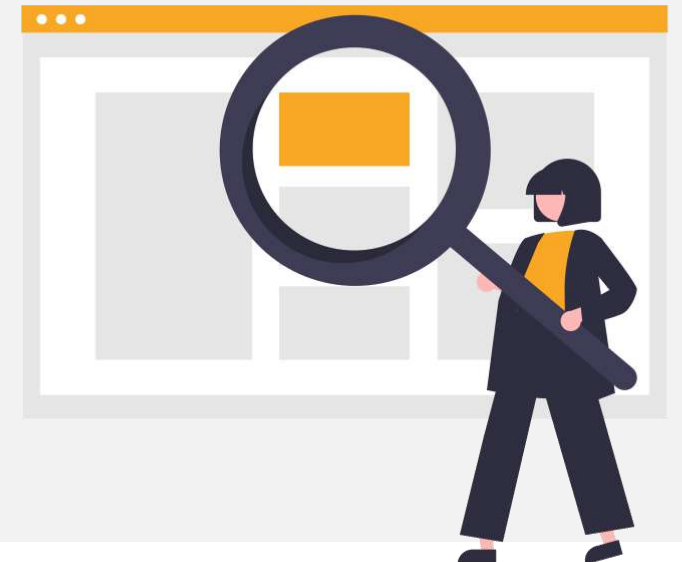

Créer une taxonomie (mot-clé)

Tableau de bord

[tableau de bord](#)

[Outil Newsletter](#)

[Option avancée](#)

> [Documentation en ligne](#)

Présentation de *CmanSite*, guide pas à pas, détail des options disponibles

Gestion de vos contenus

> [Contenu](#)

Trouver et gérer le contenu.

> [Ajouter du contenu](#)

Créer vos contenus

> [Médiathèque](#)

Trouver et gérer vos médias.

> [Lien direct](#)

Lister, créer et supprimer vos liens directs

Taxonomie : mots-clés

> [Thématiques](#)

Gérer les termes qui composent votre métadonnée thématiques.

Menus

> [Menu principal](#)

Administrer votre menu principal.

> [Pied de page](#)

Administrer votre pied de page.

Page d'accueil

> [Zone Définie](#)

Configurer les informations des zones définies en page d'accueil.

> [Zone lien direct](#)

Configurer les informations des zones d'accès direct et de partenaires en page d'accueil.

> [Zone libre](#)

Explorer les zones libres pour identifier les contenus libres qui y sont rattachés.

Configurer votre site

> [Configuration de mon site](#)

Configurer les informations de base du site ainsi que les couleurs du thème.

> [Prévisualiser mon site](#)

Prévisualiser votre site pour valider toutes vos modifications avant publication.

> [Publier mon site](#)

Publier votre site après validation de toutes vos modifications.

Ajout de mots-clés

Thématiques ☆

[+ Ajouter un terme](#)

Vous pouvez réorganiser les termes de *Thématiques* en utilisant les croix de glisser-déposer ; vous pouvez grouper des termes sous un terme parent en les glissant en dessous.

Nom	Actions
ceremonie	Modifier
concert	Modifier
spectacle	Modifier
sport	Modifier
tourisme	Modifier

[Enregistrer](#) [Rétablir l'ordre alphabétique](#)

Proposition de 5 mots-clés (à modifier si besoin)

Ajoutez deux nouveaux mots-clés : Services et Travaux

Ajouter un terme ☆

Nom * 1

Description

B I S x² x₂ I_x [Rich text editor toolbar]

Relations

Termes parents

- concert
- spectacle
- Santé
- sport
- tourisme

Poids *

Les termes sont affichés par ordre croissant de poids.

> Paramètres du menu

Générer automatiquement un alias d'URL
Désélectionner ceci pour créer un alias personnalisé ci-dessous.

Alias d'URL

Spécifier un autre chemin pour accéder à ces données. Par exemple, saisir '/a-propos' pour une page à propos de votre site.

Publié

[Enregistrer](#) 2

Les images

La médiathèque

Accéder à la médiathèque

Tableau de bord

[tableau de bord](#)

[Outil Newsletter](#)

[Option avancée](#)

> [Documentation en ligne](#)

Présentation de *CmanSite*, guide pas à pas, détail des options disponibles

Gestion de vos contenus

> [Contenu](#)

Trouver et gérer le contenu.

> [Ajouter du contenu](#)

Créer vos contenus

> [Médiathèque](#)

Trouver et gérer vos médias.

> [Lien direct](#)

Lister, créer et supprimer vos liens directs

Taxonomie : mots-clés

> [Thématiques](#)

Gérer les termes qui composent votre métadonnée thématiques.

Menus

> [Menu principal](#)

Administrer votre menu principal.

> [Pied de page](#)

Administrer votre pied de page.

Page d'accueil

> [Zone Définie](#)

Configurer les informations des zones définies en page d'accueil.

> [Zone lien direct](#)

Configurer les informations des zones d'accès direct et de partenaires en page d'accueil.

> [Zone libre](#)

Explorer les zones libres pour identifier les contenus libres qui y sont rattachés.

Configurer votre site

> [Configuration de mon site](#)

Configurer les informations de base du site ainsi que les couleurs du thème.

> [Prévisualiser mon site](#)

Prévisualiser votre site pour valider toutes vos modifications avant publication.

> [Publier mon site](#)

Publier votre site après validation de toutes vos modifications.

La médiathèque : ajout d'un fichier

Nom	Taille	Largeur	Hauteur	Date
00032628[1].jpg	52.2 Ko	970	377	2020-09-17
419c640d201e7223f4de9ceb3189d4f2[1].jpg	45.3 Ko	680	680	2020-09-17
brebis_02[1].jpg	111.4 Ko	500	346	2020-09-17
emotionheader5815219229[1].jpg	85.9 Ko	558	240	2020-09-17
Equipe-municipale[1].jpg	48.4 Ko	600	337	2020-09-23
feature_renouvellement[1].jpg	75.5 Ko	1150	602	2020-09-23
InaugurationCouleursdAutomne_14[1].jpg	1.5 Mo	3174	2381	2020-09-17

Ajouter un fichier

Vos dossiers et images :

- Préparer vos dossiers
- Ajouter des fichiers
- Renommer dossiers ou fichiers
- Redimensionner vos images
- Sélectionner vos fichiers, intégrer-les directement au contenu

Attention :

- Fichiers non déplaçables
- Suppression de fichiers et dossiers si non utilisés (contenus et révisions)

- ✓ Créez un dossier « Actualités »
- ✓ Ajoutez l'image « ACTU_Travaux_Pixabay_1920px.jpg »

La médiathèque : redimensionner

Redimensionner

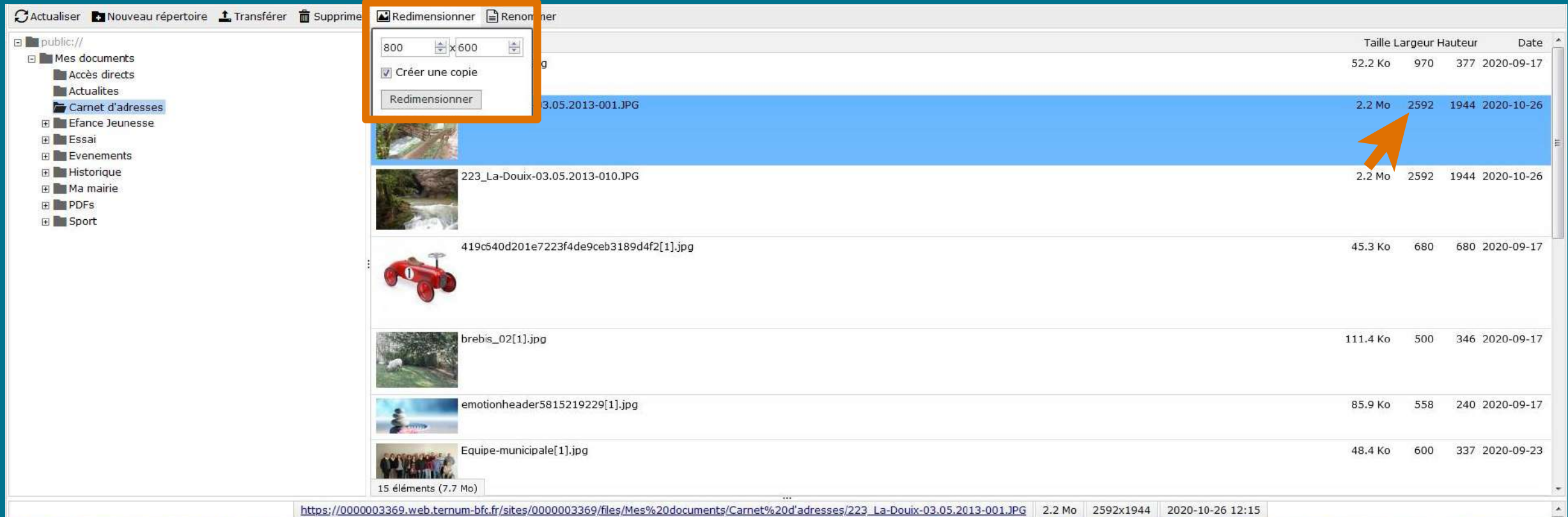

	Taille	Largeur	Hauteur	Date
g	52.2 Ko	970	377	2020-09-17
3.05.2013-001.JPG	2.2 Mo	2592	1944	2020-10-26
223_La-Doux-03.05.2013-010.JPG	2.2 Mo	2592	1944	2020-10-26
419c640d201e7223f4de9ceb3189d4f2[1].jpg	45.3 Ko	680	680	2020-09-17
brebis_02[1].jpg	111.4 Ko	500	346	2020-09-17
emotionheader5815219229[1].jpg	85.9 Ko	558	240	2020-09-17
Equipe-municipale[1].jpg	48.4 Ko	600	337	2020-09-23

15 éléments (7.7 Mo)

https://0000003369.web.ternum-bfc.fr/sites/0000003369/files/Mes%20documents/Carnet%20d'adresses/223_La-Doux-03.05.2013-001.JPG 2.2 Mo 2592x1944 2020-10-26 12:15

Maximum : 1920 pixels > bannière du site

Taille des images ≈ 600 pixels

Poids maximum recommandés :

- 1 ou 2 Mo pour la bannière
- 500 Ko pour les images du site

Redimensionnez l'image « ACTU_Travaux_Pixabay_1920px.jpg »
en 600 x 400 pixels

Retouches d'images

Avec l'outil en ligne dans Docs

 <https://docs.ternum-bfc.fr/redimensionner-une-image>

Redimensionnez vos images

Parcourir... Aucun fichier sélectionné.

- ✓ Rotation
- ✓ Diminution
- ✓ Recadrage
- ✓ Décalage vers le haut, bas, la gauche ou la droite
- ✓ Enregistrement PNG

Banques d'images

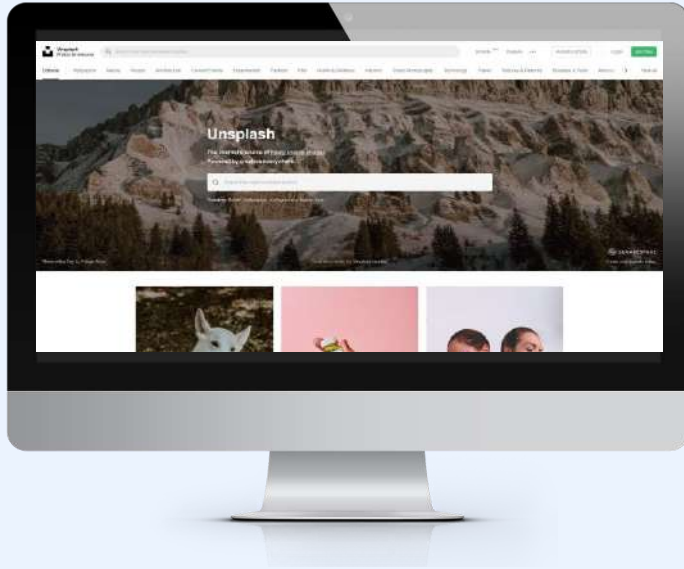

Images/photographies :

- Pixabay - <https://pixabay.com/fr> (français - Attention aux pubs - voir si attribution requise)
- Unsplash - <https://unsplash.com> (anglais - Attention aux pubs)
- Pexels - <https://www.pexels.com/fr-fr> (français)

Pictogrammes :

- Undraw - <https://undraw.co> (anglais) > Voir [Docs](#)
- Iconmonstr - <https://iconmonstr.com> (anglais)

Crédits :

Pensez à attribuer le nom de l'auteur et le lien vers le site si cela est demandé. En dessous de l'image ou dans les mentions.

- ✓ Connectez-vous sur Pixabay
- ✓ Recherchez « Bibliothèque »
- ✓ Choisissez une image
- ✓ Vérifiez les crédits
- ✓ Téléchargez-la en 640 pixels (format mini)

Créer du contenu

Ajouter un contenu

Tableau de bord

[tableau de bord](#)

[Outil Newsletter](#)

[Option avancée](#)

> [Documentation en ligne](#)

Présentation de *CmanSite*, guide pas à pas, détail des options disponibles

Gestion de vos contenus

> [Contenu](#)

Trouver et gérer le contenu.

> [Ajouter du contenu](#)

Créer vos contenus

> [Médiathèque](#)

Trouver et gérer vos médias.

> [Lien direct](#)

Lister, créer et supprimer vos liens directs

Taxonomie : mots-clés

> [Thématiques](#)

Gérer les termes qui composent votre métadonnée thématiques.

Menus

> [Menu principal](#)

Administrer votre menu principal.

> [Pied de page](#)

Administrer votre pied de page.

Page d'accueil

> [Zone Définie](#)

Configurer les informations des zones définies en page d'accueil.

> [Zone lien direct](#)

Configurer les informations des zones d'accès direct et de partenaires en page d'accueil.

> [Zone libre](#)

Explorer les zones libres pour identifier les contenus libres qui y sont rattachés.

Configurer votre site

> [Configuration de mon site](#)

Configurer les informations de base du site ainsi que les couleurs du thème.

> [Prévisualiser mon site](#)

Prévisualiser votre site pour valider toutes vos modifications avant publication.

> [Publier mon site](#)

Publier votre site après validation de toutes vos modifications.

Les types de contenus sur CmonSite

Actualités

Informations importantes voire urgentes, faits divers, vie de la commune.

≠

Evènement

Manifestations, spectacles, invitations à tout type de rendez-vous public, à venir.

Un évènement possède une date de début, voire une date de fin.

Carnet d'adresse

Plan et fiches des lieux de votre collectivité. Permet de valoriser les points d'intérêt de la commune (patrimoine, commerces, services,...)

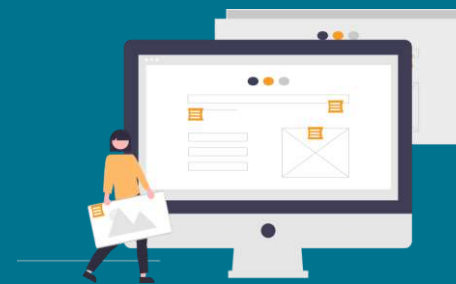

Page de base

Contenu "intemporel" et généralement lié au menu

≠

Contenu libre

Zones sur la page d'accueil permettant d'ajouter des contenus libres (mot du maire, météo, flux rss de votre journal...)

Page d'accueil : Elle se complètera **automatiquement** à chaque ajout de contenu (exemple : ajout d'un actualité > Apparition de la rubrique Actualités sur la page d'accueil)

Actualités

Une actualité

Une image pour illustrer
(Picto, photo, illustration, ...)

Titre,
puis contenu
(texte, images, liens, ...)

Retour à l'accueil + partage sur réseaux
sociaux du visiteur

Contenu complémentaire sur fond de
couleur, pour ajouter des informations
supplémentaires, si besoin
(texte, image, liens, ...)

La Rentrée des Classes

EDUCATION - A la veille de l'entrée en vigueur d'un nouveau protocole sanitaire dans les écoles maternelles et primaires, la fédération de parents d'élèves Peep a dévoilé lundi 21 septembre les résultats de son traditionnel Observatoire de la rentrée scolaire. On y apprend que la majorité des parents estiment que la rentrée s'est bien déroulée, malgré le contexte inédit de la pandémie.

22 sept. 06:28 - RD

Avec la pandémie, la rentrée scolaire 2020 s'est faite dans un contexte jamais vu jusqu'ici. A mesure que la date du 3 septembre approchait, les inquiétudes augmentaient : les enseignants notamment ont régulièrement pointé du doigt un manque de préparation et un manque de moyens, certains d'entre eux allant jusqu'à réclamer que le retour à l'école soit décalé. Mais la rentrée a bien eu lieu et même, d'après les parents interrogés par la Peep, sans accroche ou presque.

Etonnamment en effet, la fédération de parents d'élèves, se basant sur plus de 7.000 réponses, observe que "malgré le contexte sanitaire fortement dégradé et quelques difficultés, cette rentrée s'est bien déroulée pour une large majorité de parents", à savoir 79% d'entre eux. Dans le détail, la rentrée s'est déroulée de façon satisfaisante pour 56% des parents, et même très satisfaisante pour 23% d'entre eux. A l'inverse, moins de 20% des parents de maternelle trouvent que la rentrée s'est déroulée dans des conditions mauvaises voire très mauvaises. Les parents du primaire comme du secondaire disent par ailleurs avoir été bien informés du protocole sanitaire en vigueur.

← Retour à la liste des actualités

posté le 22/09/2020

[Les dernières infos sur l'épidémie de Covid-19](#)

Malgré tout, à l'heure où la distanciation sociale s'impose, l'effectif des classes est jugé important pour un grand nombre de parents : 43,6% des parents d'enfants en maternelle (dont 21,2% qui le trouvent trop important), 39,1% des parents d'élémentaire (dont 17,6% qui le trouvent trop important), 46,4% des parents d'élèves au collège. Chez les parents niveau lycée, cette proportion passe à 61,7%.

Au collège comme au lycée, près de la moitié des élèves éprouvent des difficultés à porter un masque, note aussi la Peep.

De plus, les semaines passées confinées ont laissé des traces : plus de la moitié des parents (51,1% des parents niveau collège, 54,1% des parents niveau lycée) craignent que leurs enfants ne rencontrent des difficultés scolaires à la suite du confinement. Dans le même temps, la Peep souligne que la quasi-totalité des jeunes, au collège comme au lycée, n'a pas suivi de remise à niveau pendant l'été, puisque 3% des élèves seulement ont eu recours à des cours particuliers, stages ou autres dispositifs vacances apprenantes.

Enfin, il ressort de l'étude de la Peep que 17% des parents disent qu'ils ne disposent pas ou de peu de matériel informatique pour les besoins scolaires de leur enfant en cas de nouveau confinement.

S'inscrire à notre newsletter

Default newsletter

Inscrivez votre adresse mail

OK

Page « Toutes les actualités »

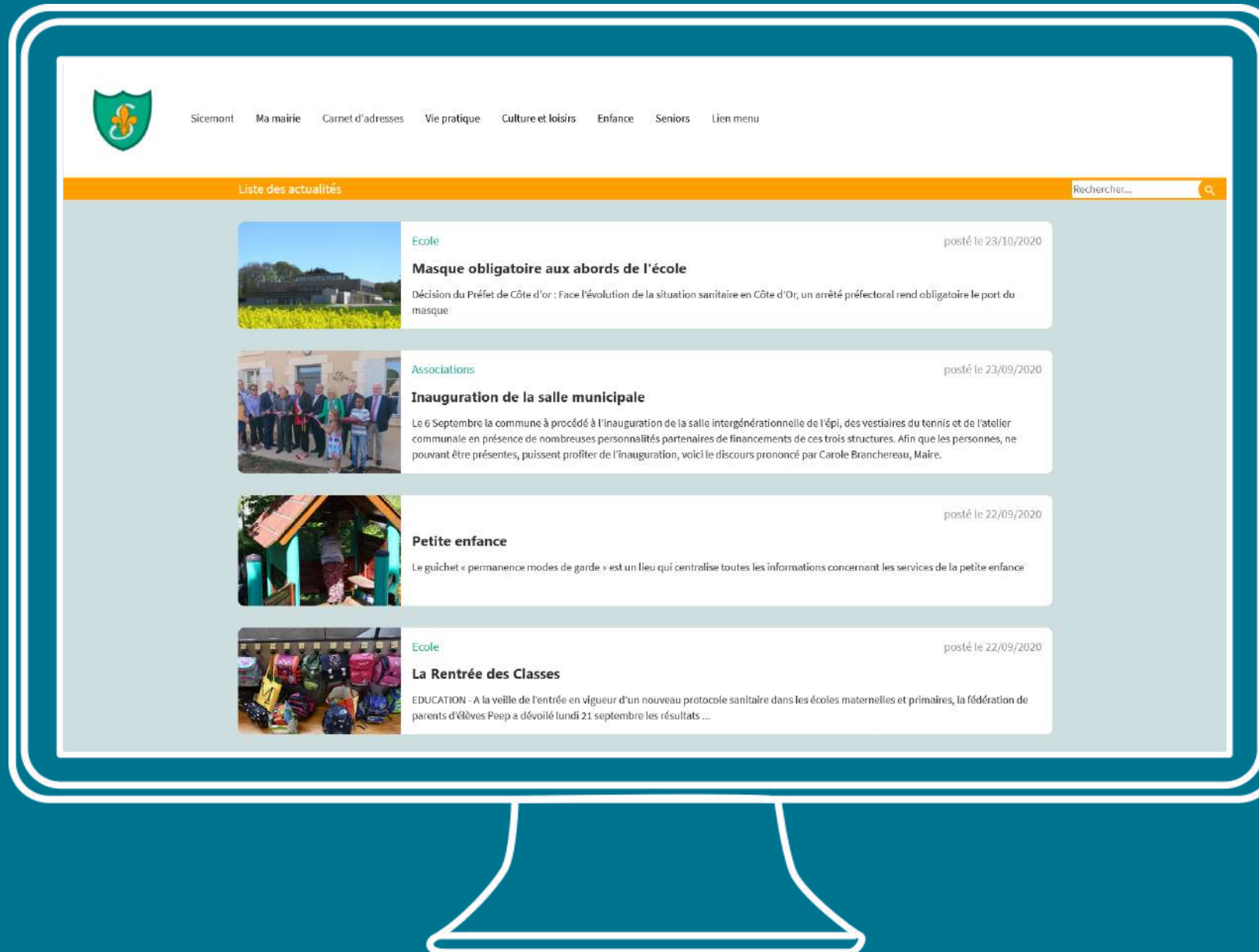

Actualités sur la page d'accueil

 **Message important**

[Voir plus](#)

La municipalité souhaite la bienvenue aux nouveaux Sicemoniens

Mes collègues élus et moi-même sommes très heureux de vous accueillir.

Les nouvelles de Sicemont

1^{ère}

Ecole

Masque obligatoire aux abords de l'école

Décision du Préfet de Côte d'or : Face l'évolution de la situation sanitaire en Côte d'Or, un arrêté préfectoral rend obligatoire le port du masque

2^{ème}

Associations

Inauguration de la salle municipale

3^{ème}

Petite enfance

4^{ème}

Ecole

La Rentrée des Classes

Toutes [Lien vers la page : Toutes les actualités](#)

Ajouter une actualité

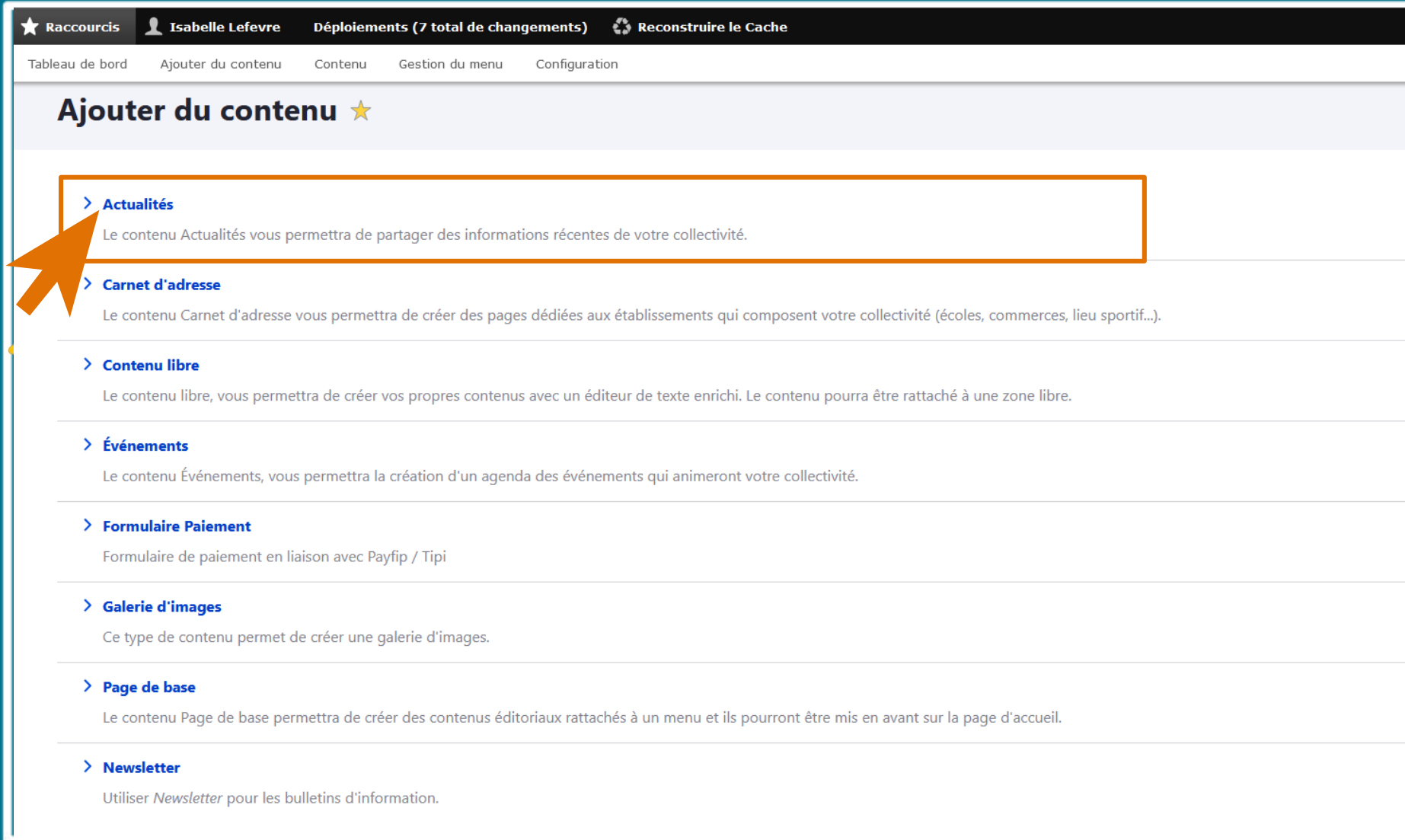

★ Raccourcis Isabelle Lefevre Déploiements (7 total de changements) Reconstruire le Cache

Tableau de bord Ajouter du contenu Contenu Gestion du menu Configuration

Ajouter du contenu ★

- > **Actualités**
Le contenu Actualités vous permettra de partager des informations récentes de votre collectivité.
- > **Carnet d'adresse**
Le contenu Carnet d'adresse vous permettra de créer des pages dédiées aux établissements qui composent votre collectivité (écoles, commerces, lieu sportif...).
- > **Contenu libre**
Le contenu libre, vous permettra de créer vos propres contenus avec un éditeur de texte enrichi. Le contenu pourra être rattaché à une zone libre.
- > **Événements**
Le contenu Événements, vous permettra la création d'un agenda des événements qui animeront votre collectivité.
- > **Formulaire Paiement**
Formulaire de paiement en liaison avec Payfip / Tipi
- > **Galerie d'images**
Ce type de contenu permet de créer une galerie d'images.
- > **Page de base**
Le contenu Page de base permettra de créer des contenus éditoriaux rattachés à un menu et ils pourront être mis en avant sur la page d'accueil.
- > **Newsletter**
Utiliser *Newsletter* pour les bulletins d'information.

Titre *

Coupure d'électricité

1

Affichage planifié

Activer le début et la fin d'affichage planifié

2

Date de publication

27/01/2022

Obligatoire

Date de dépublication

11/02/2022 ✕

Facultatif

Pour prévoir l'affichage et/ou la suppression de l'actualité sur le site

Contenu (Modifier le résumé)

Normal | B | I | U | S | A | A | Source

Nous vous informons que l'électricité sera coupée le jeudi 4 février de 10h à 12h dans la rue des Roses, du fait de travaux sur le réseau.

Nous vous remercions de votre compréhension.

3

body p

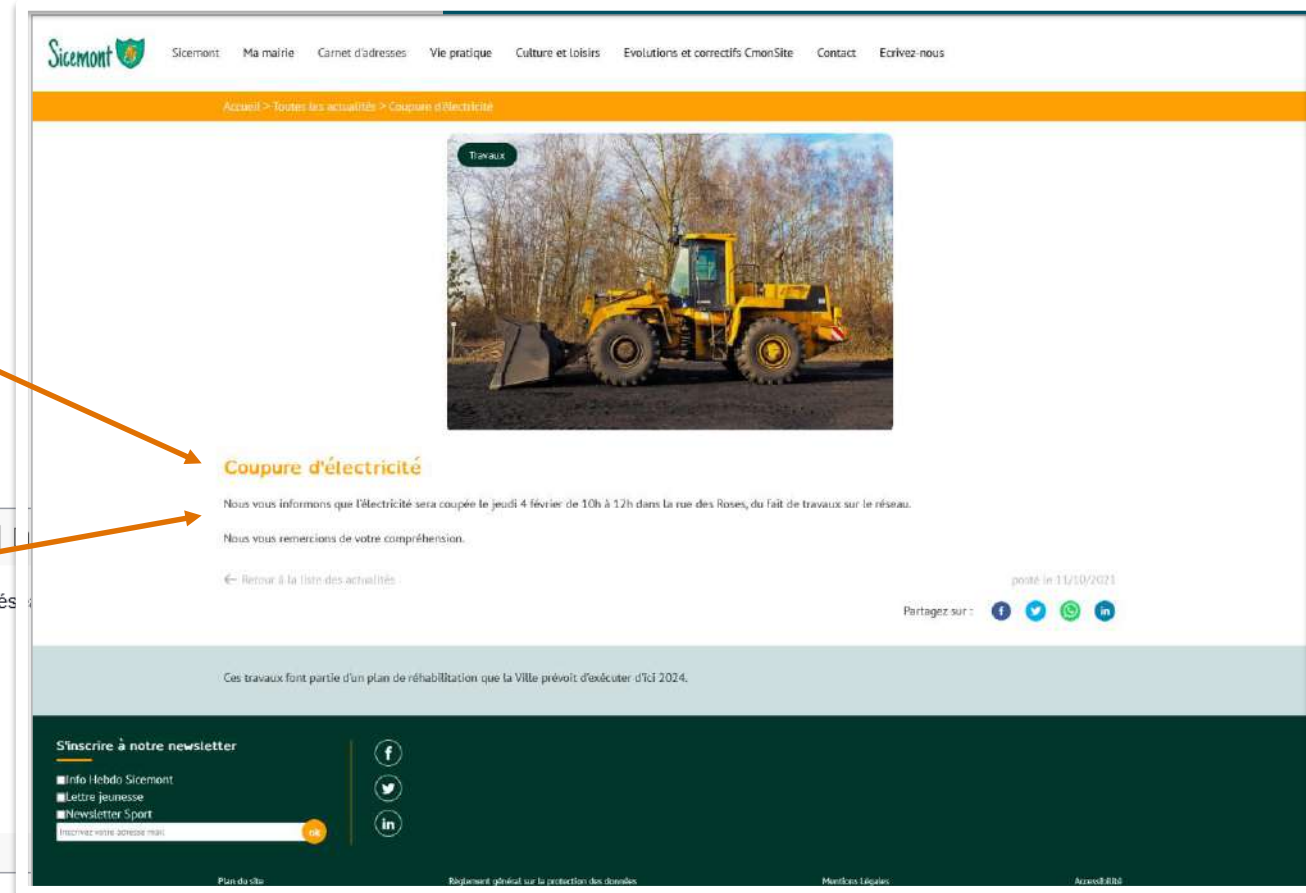

Image actus *

Ajouter un nouveau fichier *

Ouvrir le Navigateur de Fichiers

1 seul fichier.

Limité à 10 Mo.

Types autorisés : jpeg jpg png svg gif.

4

Accès à la médiathèque

Etapas actualité

Image actus *

Image :
Taille maxi : 800 x 450 px.
Possible en : 600 x 400 px

Retirer

Texte alternatif*

Photographie d'un engin de chantier

4

Ce texte sera utilisé par les lecteurs d'écran, les moteurs de recherche, ou lorsque l'image ne peut être chargée.

Description pour malvoyants et référencement

Taxonomie thématique

- Aucun(e) -
Travaux
Commune Adhérente
Tourisme

5

Informations complémentaires

Ces travaux font partie d'un plan de réhabilitation que la Ville prévoit d'exécuter d'ici 2024.

6

✓ Créez l'actualité « Coupure d'électricité »

Enregistrer sous: Published

7

Détails diapo suivante

8

Enregistrer

Aperçu

Sicemont

Accueil > Toutes les actualités > Coupure d'électricité

Travaux

Coupure d'électricité

Nous vous informons que l'électricité sera coupée le jeudi 4 février de 10h à 12h dans la rue des Roses, du fait de travaux sur le réseau.

Nous vous remercions de votre compréhension.

← Retour à la liste des actualités

posté le 11/10/2021

Partagez sur :

Ces travaux font partie d'un plan de réhabilitation que la Ville prévoit d'exécuter d'ici 2024.

S'inscrire à notre newsletter

- Info Hebdo Sicemont
- Lettre jeunesse
- Newsletter Sport

57

Plan du site | Règlement général sur la protection des données | Mentions légales | Accessibilité

Astuce : Pour faire remonter une actualité en 1^{er} sur la page d'accueil, modifiez par une date récente les « Information sur l'auteur » (colonne de droite)

Les types d'état

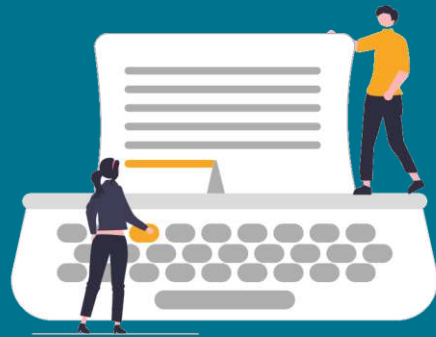

Draft
= Brouillon

- Pour les contributeurs
- Pour les webmasters : pour la création d'un contenu a finalisé ultérieurement et que l'on ne souhaite pas voir en prévisualisation.

Published
= En vu d'être publié

- Pour les webmasters
- Le contenu s'affiche en prévisualisation
- **Attention** : il y a une seconde action à réaliser pour que le contenu soit visible sur le site en ligne.

Archived
= Archivé

- Pour les webmasters
- S'affiche si le contenu a été publié une première fois.
- A utiliser pour qu'un contenu n'apparaisse plus sur le site.
- **Attention** : ne pas utiliser « Draft » à la place.

Carnets d'adresse

Un carnet d'adresse

- Titre
- Adresse, Mail et Téléphone
- Contenu (texte, image, liens, ...)
- URL (lien interne ou externe)
- Retour à la carte interactive
- Informations complémentaires (texte, image, liens, ...)

The main content area features a card for 'Mairie Darcey' with the following details:

- Titre:** Mairie Darcey
- Adresse:** 1, place des Écoles, 21150 DARCEY
- Mail:** mairie.darcey@wanadoo.fr
- Téléphone:** 03 80 96 24 07

Below the contact information, there is a section for 'Permanence du secrétariat de la mairie LUNDI ET JEUDI de 14h à 18h' and a link to the 'Site de la Communauté de Communes du Pays d'Alésia et de la Seine'.

A return link is provided: '← Retour à la liste des carnets d'adresses'.

An 'Information municipale' section states: 'À partir du 14 mai, réouverture du secrétariat de mairie aux horaires habituels. L'accès sera limité à 1 personne avec port obligatoire d'un masque.'

At the bottom, there is a 'à notre newsletter' section with a Facebook icon and a Twitter icon.

Annotations with arrows point to these elements:

- Titre: points to 'Mairie Darcey'
- Adresse, Mail et Téléphone: points to the address, email, and phone number.
- Contenu (texte, image, liens, ...): points to the secretary hours and the community website link.
- URL (lien interne ou externe): points to the community website link.
- Retour à la carte interactive: points to the return link.
- Informations complémentaires (texte, image, liens, ...): points to the municipal information text.

A photograph of the Mairie Darcey building is shown on the right side of the card.

Une image ou un carrousel pour illustrer (Picto, photo, illustration, ...)

Carnets d'adresse : le plan

Barre de recherche

Mots-clés = filtres de recherche

Liste des carnets d'adresses

Plan interactif avec punaises

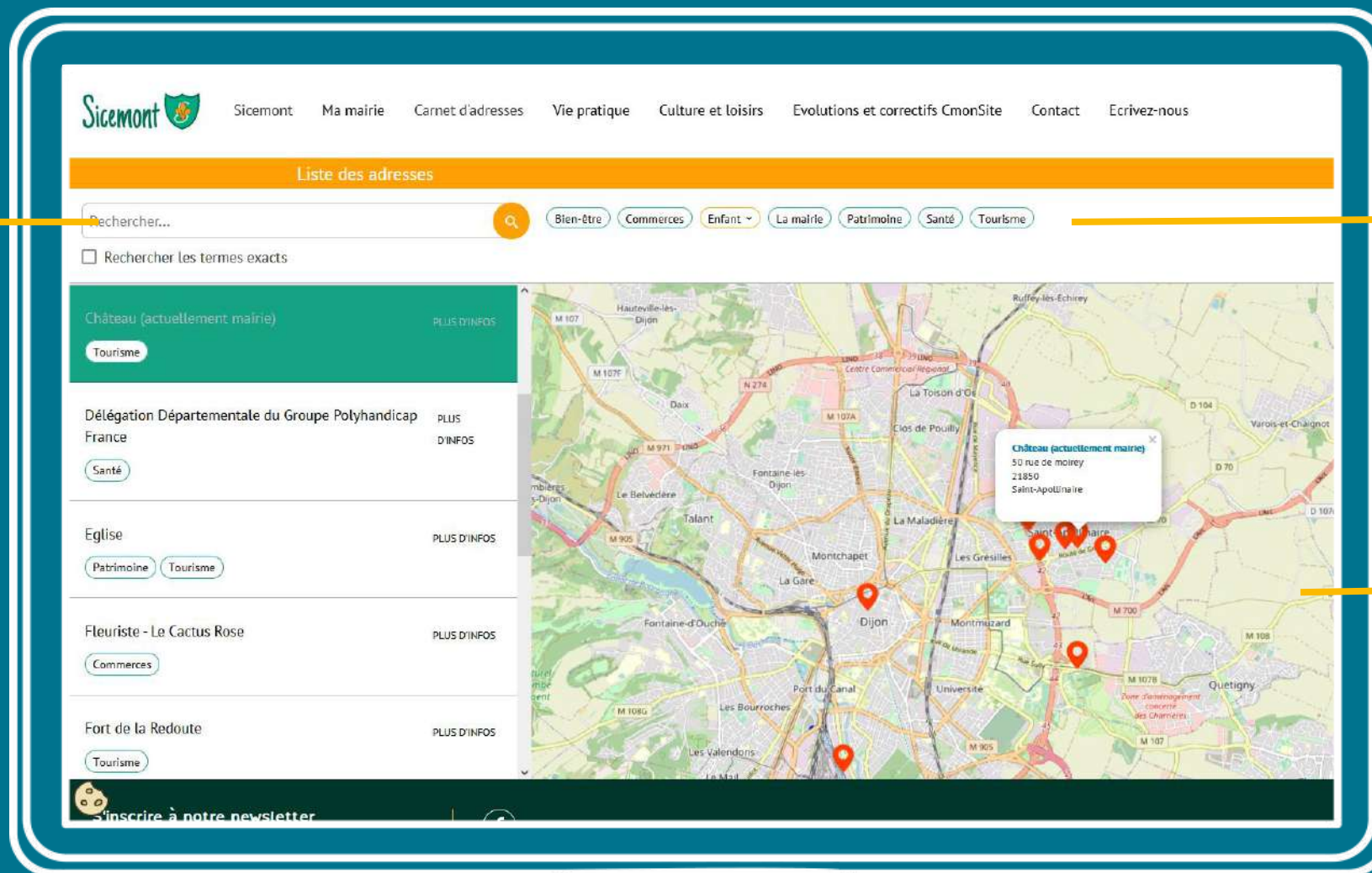

Carnets d'adresse sur la page d'accueil

ACCES DIRECT

Objets trouvés

COVID-19

Marché du samedi

Guide des droits et démarches

Défibrillateurs

Carnet d'adresse

Mairie Darcey

1, place des Écoles
21150 DARCEY

✉ mairie.darcey@wanadoo.fr
☎ 03 80 96 24 07

[PLUS D'INFOS](#)

Piscine Olympique

12 Rue Alain Bombard
21000 Dijon

✉ Non renseigné
☎ 03 80 27 04 60

[PLUS D'INFOS](#)

Salle Omnisports André Berbey

Rue de la Perche À l'Oiseau
21250 Seurre

✉ Non renseigné
☎ Non renseigné

[PLUS D'INFOS](#)

[Lien vers le plan](#)

Évènements

Du 01/12/20 à 14:30 au 31/12/20
à 21:00
Associations

Carnaval d'Auxonne

Du 01/12/20 à 16:00 au 31/12/20
à 21:00
Divertissement

Marché de Noël

02/12/20 à 12:00

Concours de Nichoirs

[Tous les événements](#)

Carnets mis en avant,
Présentation 3 par 3

À NE PAS MANQUER

Ajouter un carnet d'adresse

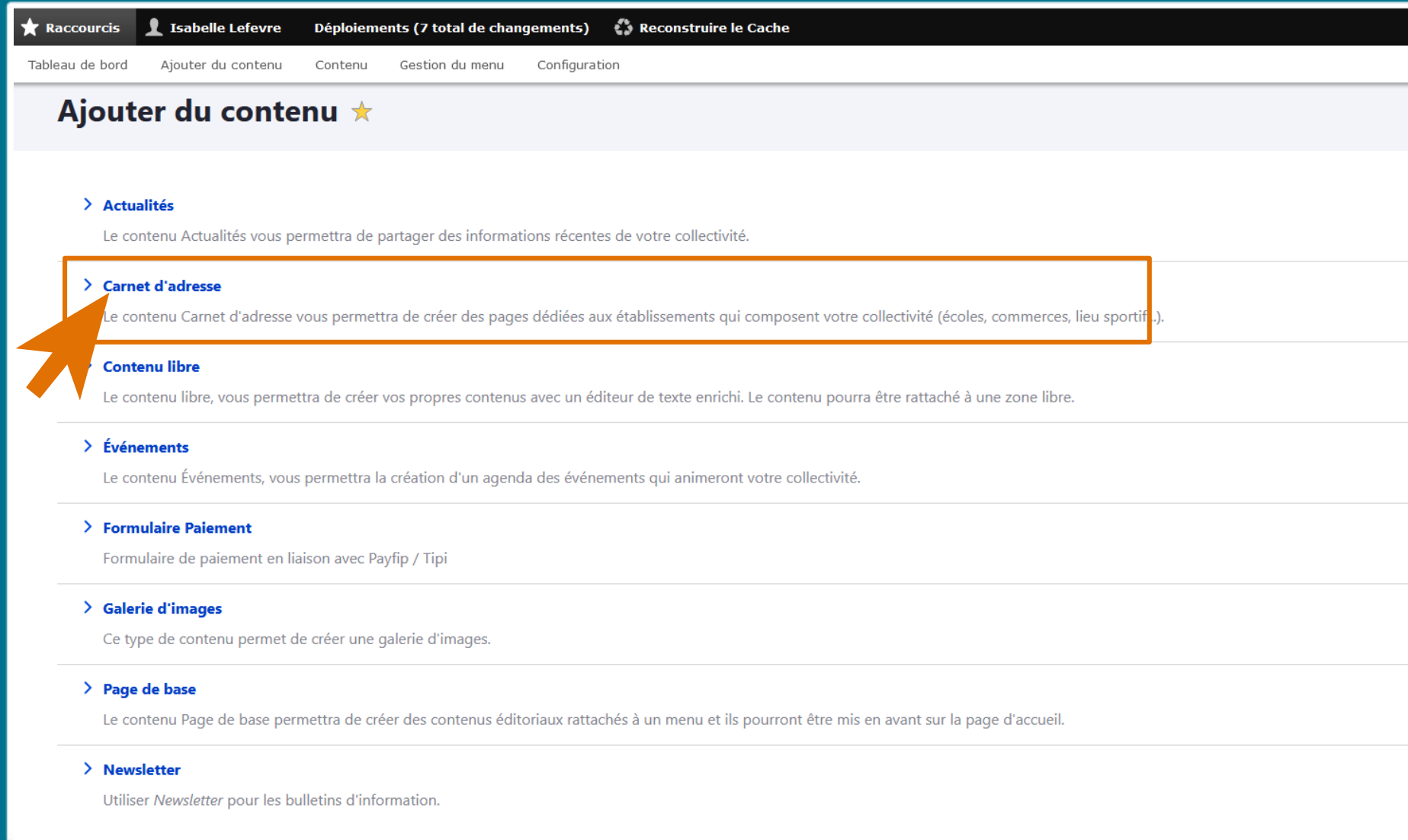

★ Raccourcis Isabelle Lefevre Déploiements (7 total de changements) Reconstruire le Cache

Tableau de bord Ajouter du contenu Contenu Gestion du menu Configuration

Ajouter du contenu ★

- > **Actualités**
Le contenu Actualités vous permettra de partager des informations récentes de votre collectivité.
- > **Carnet d'adresse**
Le contenu Carnet d'adresse vous permettra de créer des pages dédiées aux établissements qui composent votre collectivité (écoles, commerces, lieu sportif...).
- > **Contenu libre**
Le contenu libre, vous permettra de créer vos propres contenus avec un éditeur de texte enrichi. Le contenu pourra être rattaché à une zone libre.
- > **Événements**
Le contenu Événements, vous permettra la création d'un agenda des événements qui animeront votre collectivité.
- > **Formulaire Paiement**
Formulaire de paiement en liaison avec Payfip / Tipi
- > **Galerie d'images**
Ce type de contenu permet de créer une galerie d'images.
- > **Page de base**
Le contenu Page de base permettra de créer des contenus éditoriaux rattachés à un menu et ils pourront être mis en avant sur la page d'accueil.
- > **Newsletter**
Utiliser *Newsletter* pour les bulletins d'information.

Créer Carnet d'adresse ☆

Nom du lieu*

Mairie Darcey **1**

Contenu (Modifier le résumé)

Permanence du secrétariat de la mairie
LUNDI ET JEUDI
de 14h à 18h **2**

Adresse

Pays: France

Adresse: 1, place des Écoles **3**

Code postal: 21150 Ville: DARCEY

Coordonnées

Latitude: 47.550674

Longitude: 4.570685

Mail

mairie.darcey@wanadoo.fr **4**

Téléphone

03 80 96 24 07

Les coordonnées se complètent automatiquement.

 A modifier uniquement si problème de positionnement sur le plan

Published

Dernier enregistrement: 26/10/2020 - 12:17

Auteur: ilefevre@ternum-bfc.fr

Créer une nouvelle révision

Les révisions sont requises

Message du journal de n...

Alles d'URL

Générer automatiquement

Désélectionner ceci pour...

Alles d'URL

/mairie-darcey

Spécifier un autre chemin pour...

à propos de votre site.

Etapes Carnet

Sicemont Ma mairie Carnet d'adresses Vie pratique Culture et loisirs Evolutions et correctifs CmonSite Contact Ecrivez-nous

Accueil > Carnet d'adresses > Mairie Darcey

Mairie Darcey

1, place des Écoles
21150 DARCEY

4  mairie.darcey@wanadoo.fr

 03 80 96 24 07

2 Permanence du secrétariat de la mairie
LUNDI ET JEUDI
de 14h à 18h

 Site de la Communauté de Communes du Pays d'Alésia et de la Seine

← Retour à la liste des carnets d'adresses

Information municipale
À partir du 14 mai, réouverture du secrétariat de mairie aux horaires habituels. L'accès sera limité à 1 personne avec port obligatoire d'un masque.

Abonnez-vous à notre newsletter

do Sicemont

Etapas Carnet

03 80 96 24 07

Url lieu

URL

Commencer à saisir le titre d'un contenu pour le sélectionner. Vous pouvez aussi saisir le chemin interne tel que /node/add ou une URL externe comme <http://example.com>. Saisir <front> pour faire un lien vers la page d'accueil, saisir <back> pour revenir à la page précédente et saisir uniquement le texte du lien.

Texte du lien

Vous pouvez ici copier/coller un lien de localisation pour diriger vos visiteurs vers un site dédié.

Image adresse *

L'ajout de plusieurs images créera automatiquement un carrousel. Nous conseillons d'utiliser des images qui seront dans le même format (portrait ou paysage).

Information sur le fichier

Afficher le poids des lignes

mairie_accueil.jpg (326.34 Ko)

Taille maxi : 600 x 400 px

223_La-Douix-03.05.2013-001.JPG (2.25 Mo)

223_La-Douix-03.05.2013-010.JPG (16.02 Ko)

Ajouter un nouveau fichier

[Ouvrir le Navigateur de Fichiers](#)

Le nombre illimité de fichiers peuvent être transférés dans ce champ.
Limité à 10 Mo.
Types autorisés : png gif jpg jpeg svg.

5

Lien vers un contenu CmonSite ou un autre site

Texte qui s'affiche à la place du lien

6

Ajout d'une image et texte alternatif ou plusieurs images > Carrousel

Taille maxi : 600 x 400 px

7

Ordre grand = 1^{er} à gauche

Sicemont Ma mairie Carnet d'adresses Vie pratique Culture et loisirs Evolutions et correctifs CmonSite Contact Ecrivez-nous

Accueil > Carnet d'adresses > Mairie Darcey

Mairie Darcey

1, place des Écoles
21150 DARCEY

Permanence du secrétariat de la mairie
LUNDI ET JEUDI
de 14h à 18h

[Retour à la liste des carnets d'adresses](#)

Information municipale
À partir du 14 mai, réouverture du secrétariat de mairie aux horaires habituels. L'accès sera limité à 1 personne avec port obligatoire d'un masque.

Recevez notre newsletter

do Sicemont

6

Objets trouvés COVID-19 Marché du samedi Débrillateurs

Carnet d'adresse

Mairie Darcey 1, place des Écoles 21150 DARCEY <input type="email" value="mairie.darcey@wanadoo.fr"/> <input type="tel" value="03 80 96 24 07"/>	Piscine Olympique 12 Rue Alain Bombard 21000 Dijon <input type="email" value="Non renseigné"/> <input type="tel" value="03 80 27 04 60"/>	Salle Omnisports André Berbey Rue de la Perche à PObeau 21250 Seurre <input type="email" value="Non renseigné"/> <input type="tel" value="Non renseigné"/>
---	--	---

[Voir le carnet complet](#)

Évènements

Carnaval d'Auxonne Du 01/12/20 à 14:30 au 11/12/20 821.00 Associations	Marché de Noël Du 01/12/20 à 16:00 au 11/12/20 821.00 Divertissement
Concours de Nichoirs 02/12/20 à 12:00	Tous les événements

Page d'accueil

Etapas Carnet

Mise en avant

Si cette case est cochée votre carnet d'adresse apparaîtra dans le bloc des adresses officielles en page d'accueil.

Ordre carnet d'adresse

20

Taxonomie thématique

Services
Santé
Patrimoine
PARKING
La mairie

8

Informations complémentaires

Format

Information municipale

À partir du 14 mai, réouverture du secrétariat de mairie aux horaires habituels. L'accès sera limité à 1 personne avec port obligatoire d'un masque.

9

[À propos des formats de texte](#)

Les Informations complémentaires se situeront en bas de page dans un bloc coloré.

État actuel: Published

Changer pour: Published

10

Enregistrer

11

Supprimer

- ✓ Créez le carnet d'adresse de votre collectivité
- ✓ Utilisez l'image « drapeau-france_pixabay.jpg »

Sicemont Ma mairie Carnet d'adresses Vie pratique Culture et loisirs Evolutions et correctifs CmonSite Contact Écrivez-nous

Accueil > Carnet d'adresses > Mairie Darcey

Mairie Darcey

1, place des Écoles
21150 DARCEY

mairie.darcey@wanadoo.fr
03 80 96 24 07

Permanence du secrétariat de la mairie
LUNDI ET JEUDI
de 14h à 18h

Site de la Communauté de Communes du Pays d'Alésia et de la Seine

Retour à la liste des carnets d'adresses

Information municipale
À partir du 14 mai, réouverture du secrétariat de mairie aux horaires habituels. L'accès sera limité à 1 personne avec port obligatoire d'un masque.

à notre newsletter

do Sicemont

Sicemont Sicemont Ma mairie Carnet d'adresses Vie pratique Culture et loisirs Evolutions et correctifs CmonSite Contact Écrivez-nous

Liste des adresses

Rechercher...

Bien-être Commerces Enfant La mairie Patrimoine Santé Tourisme

Plan

Château (actuellement mairie) PLUS D'INFOS

Tourisme

Délégation Départementale du Groupe Polyhandicap France PLUS D'INFOS

Santé

Eglise PLUS D'INFOS

Patrimoine Tourisme

Château (actuellement mairie)
50 rue de moirey
21850
Saire-Apollinaire

Evènements

Un évènement

Dates et horaires

Une image pour illustrer

Mot-clé

Titre

Contenu (texte, image, liens, ...)

Lien vers un contenu ou un autre site

Retour à l'accueil + partage sur réseaux sociaux du visiteur

Contenu complémentaire (texte, image, liens, ...)

Page « Tous les évènements »

Mots-clés =
filtres de
recherche

Filtres
chronologiques

Liste des
évènements

Sicemont

Sicemont Ma mairie Carnet d'adresses Vie pratique Culture et loisirs Evolutions et correctifs CmonSite Contact Ecrivez-nous

Liste des évènements

Rechercher...

Types d'évènement(s) :

divertissement concert Spectacle Associations

A VENIR

EN COURS

PASSÉS

Le 18/12/21
Divertissement

Marché de Noël

La commune vous propose son marché de Noël le samedi 18 décembre à la salle des fêtes. Venez découvrir les artisans et artistes locaux et faites vos emplettes : bijoux, poteries, mode, café et thés, etc.....

Du 23/10/21 à 10:00 au 24/10/21 à 18:00

Foire aux vinyles

Venez nombreux à la foire aux vinyles ! ...

Du 19/10/21 à 14:00 au 19/10/21 à 18:00

Octobre Rose

La maison de santé organise dans le cadre d'octobre rose mardi 19 octobre 2021 un après-midi prévention avec atelier dépistage du cancer du sein (démonstration d'auto-palpation), un atelier équilibre alimentaire ...

Du 16/10/21 à 10:00 au 16/10/21 à 10:00

Coupure d'eau

En raison d'un changement de vanne entre la rue du Général Leclerc et la RD 606, des coupures d'eau auront lieu dans l'intervalle "8 à 17 heures" le 19 octobre. Nous vous prions de bien vouloir nous ...

Le 14/10/21 à 20:30

Débat "Eins de Vin"

Du 13/10/21 au 29/10/21

Journées Européennes du Patrimoine

Evènements sur la page d'accueil

Défibrillateurs Marché du samedi COVID-19 Guide des droits et démarches Contactez-nous

Carnet d'adresse

Piscine Olympique
12 Rue Alain Bombard
21000 Dijon
03 80 27 04 60
[PLUS D'INFOS](#)

Mairie Darcey
1, place des Écoles
21150 DARCEY
Envoyer un email
03 80 96 24 07
[PLUS D'INFOS](#)

Salle Omnisports André Berbey
Rue de la Perche À l'Oiseau
21250 Seurre
[PLUS D'INFOS](#)

[Voir le carnet complet](#)

Évènements

1^{er}
Du 01/12/20 à 14:30 au 31/12/20 à 21:00
Associations
Carnaval d'Auxonne

2^{ème}
Du 01/12/20 à 16:00 au 31/12/20 à 21:00
Divertissement
Marché de Noël

3^{ème}
Du 06/03/21 à 15:00 au 06/03/21 à 20:00
Associations
Carnaval d'Auxonne

4^{ème}
Du 15/03/21 à 20:00 au 01/04/21 à 23:00
Concert
Concert Rock et Jazz

[Lien vers la page : Tous les évènements](#)

Affichage des évènements à venir les plus proche de la date du jour.

Si aucun évènement > Affichage de 4 anciens évènements (pas de zone vide)

À NE PAS MANQUER

Ajouter un évènement

★ Raccourcis Isabelle Lefevre Déploiements (7 total de changements) Reconstruire le Cache

Tableau de bord Ajouter du contenu Contenu Gestion du menu Configuration

Ajouter du contenu ★

- > **Actualités**
Le contenu Actualités vous permettra de partager des informations récentes de votre collectivité.
- > **Carnet d'adresse**
Le contenu Carnet d'adresse vous permettra de créer des pages dédiées aux établissements qui composent votre collectivité (écoles, commerces, lieu sportif...).
- > **Contenu libre**
Le contenu libre, vous permettra de créer vos propres contenus avec un éditeur de texte enrichi. Le contenu pourra être rattaché à une zone libre.
- > **Événements**
Le contenu Événements, vous permettra la création d'un agenda des événements qui animeront votre collectivité.
- > **Formulaire Paiement**
Formulaire de paiement en liaison avec Payfip / Tipi
- > **Galerie d'images**
Ce type de contenu permet de créer une galerie d'images.
- > **Page de base**
Le contenu Page de base permettra de créer des contenus éditoriaux rattachés à un menu et ils pourront être mis en avant sur la page d'accueil.
- > **Newsletter**
Utiliser *Newsletter* pour les bulletins d'information.

Titre*

Pièce de Théâtre

1

Affichage planifié
Activer le début et la fin d'affichage planifié.

Date de publication

jj/mm/aaaa

Obligatoire

Date de dépublication

jj/mm/aaaa

Facultatif

Contenu (Modifier le résumé)

Normal

Théâtre d'improvisation :

Les comédiens devront inventer une histoire à partir de mots tirés au sort, déposés préalablement dans une urne par le public.

La troupe sera accompagnée de musiciens qui créeront l'univers sonore de cette histoire.

3

Image évènement*

[even-theatre.jpg](#) (27.82 Ko) Retirer

Texte alternatif*

Photographies de la pièce de théâtre

Ce texte sera utilisé par les lecteurs d'écran, les moteurs de recherche, ou lorsque l'image ne peut être chargée.

4

Ajout d'une image et texte alternatif
Taille maxi : 600 x 400 px

Date de début*

19/02/2022 20:00

Date de fin

jj/mm/aaaa

5

Début de l'évènement : date et heure
Fin de l'évènement : si souhaité

Published

Dernier enregistrement: 02/02/2022 - 17:28

Auteur: ilefevre@ternum-bfc.fr

Créer une nouvelle révisi...
Les révisions sont requ...

Message du journal de n...

Descrirc brièvement les mod...

Alias d'URL

Générer automatiquem...
Désélectionner ceci pour...

Alias d'URL

/piece-de-theatre

spécifier un autre chemin pos...
à propos de votre site.

Sicemont | Sicemont | Ma mairie | Carnet d'adresses | Vie pratique | Culture et loisirs | Evolutions et correctifs CmonSite | Contact | Ecrivez-nous

Accueil > Tous les évènements > Pièce de Théâtre

Le 19/02/22 à 20:00

Divertissement Spectacle

Pièce de Théâtre

Théâtre d'improvisation :

Les comédiens devront inventer une histoire à partir de mots tirés au sort, déposés préalablement dans une urne par le public.

La troupe sera accompagnée de musiciens qui créeront l'univers sonore de cette histoire.

[Page Facebook de la troupe](#)

← Retour à la liste des évènements

Partagez sur : [f](#) [t](#) [w](#) [in](#)

Information programmation :

Troupe de théâtre
Ligue professionnelle d'improvisation
Mme COMIQUE
06 01 02 03 04
contact@troupetheatre.fr

Tarifs :

Nous contacter

S'inscrire à notre newsletter

- Info Hebdo Sicemont
- Lettre jeunesse
- Newsletter Sport

Inscrivez votre adresse mail

Plan du Site | Règlement général sur la protection des données | Mentions Légales | Accessibilité

4

5

Etapas évènement

Date de début : 19/02/2022 20:00

Date de fin : jj/mm/aaaa

Url lieu : **Lien vers un contenu CmonSite ou un autre site**

URL : **Lien vers un contenu CmonSite ou un autre site**

Texte du lien : Page Facebook de la troupe **Texte qui s'affiche à la place du lien**

Taxonomie thématique : **7**

- École
- Associations
- Bien-être
- Santé
- divertissement

Informations complémentaires

Information programmation :

Troupe de théâtre
Ligue professionnelle d'improvisation
Mme COMIQUE
06 01 02 03 04
contact@troupetheatre.fr

Tarifs :

Nous contacter

body p

À propos des formats de texte

Les informations complémentaires se situent en bas de page dans un bloc coloré.

État actuel: Published

Changer pour: Published **9**

Enregistrer **10** Supprimer

✓ Créez l'évènement « Pièce de théâtre »

Pages de base

Une page de base

Bandeau
Couleur identique
au pied de page

Mot-clé
Titre puis résumé
Une image pour illustrer

Contenu
(texte, image, liens, ...)

Retour à l'accueil + partage sur réseaux
sociaux du visiteur

Contenu complémentaire

- Header:** 'Sicemont' logo and navigation menu (Sicemont, Ma mairie, Carnet d'adresses, Vie pratique, Culture et loisirs, Evolutions et correctifs CmonSite, Contact, Ecrivez-nous).
- Page Title:** 'Accueil > Parc et Balades'.
- Category:** 'Parc et Balades' with sub-categories 'Tourisme', 'Santé', and 'Patrimoine'.
- Summary:** 'Venez prendre l'air au Parc. Sortez en famille en profitant de l'aire de jeux. Ou promenez vous en découvrant la nature environnante.' (Annotated as 'Mot-clé', 'Titre puis résumé', and 'Une image pour illustrer').
- Image:** A photograph of a tree-lined path in a park (Annotated as 'Une image pour illustrer').
- Section Header:** 'Parc tout loisir, balade, pétanque, jeux pour les enfants'.
- Text:** 'Avec en plus un circuit de VTT ! Il est bien pour que les petits apprenne le VTT et prennent goût au sensation ! Attention à certain endroit il peuvent ce faire surprendre si il y on trop de vitesse ! Entre autres très bon parc pour de bon moment entre famille ou amis ! pique nique jeux et verdure...au calme.' (Annotated as 'Contenu (texte, image, liens, ...)').
- Image:** A child sliding down a yellow slide (Annotated as 'Contenu (texte, image, liens, ...)').
- Section Header:** 'Circuit Le Tertre - Appoigny Marche ou à vélo'.
- Image:** A person riding a bicycle on a path (Annotated as 'Contenu (texte, image, liens, ...)').
- Text:** 'Longueur : 7,6 km, Altitude max : 198m, Dénivelé positif : 134m, Dénivelé négatif : 133m, Marche : 2h - Difficulté : facile, Circuit proposé par l'office du Tourisme d'Appoigny. Départ de l'église collégiale d'Appoigny. Randonnée sympathique et variée avec de beaux points de vue. Une Table d'orientation est installée au point culminant. Retrouvez le circuit sur le site de l'office du Tourisme d'Appoigny.' (Annotated as 'Contenu (texte, image, liens, ...)').
- Links:** 'Visionner notre circuit à vélo' and 'Retour à l'accueil'.
- Footer:** 'Plus d'idées de sorties. Rendez-vous sur le site Famille Yonne' and 'S'inscrire à notre newsletter'.

Page de base sur la page d'accueil

Sicemont Ma mairie Carnet d'adresses Vie pratique Culture et loisirs Evolutions et correctifs CmonSite Contact Ecrivez-nous

Divers liens possibles pour accéder aux pages, principalement : Menu et Pages mises en avant

Piscine Olympique
12 Rue Alain Bombard
21000 Dijon

03 80 27 04 60

PLUS D'INFOS

1, place des Écoles
21150 DARCEY

Envoyer un email
03 80 96 24 07

PLUS D'INFOS

Andre Berbey
Rue de la Perche à l'Oiseau
21250 Seurre

PLUS D'INFOS

Voir le carnet complet

Divertissement

Pièce de Théâtre

Tous les événements

À NE PAS MANQUER

Parc et Balades

Ma mairie

Equipe Municipale

La communauté de
commune

Seniors

La Météo

CHEVIGNY-SAINT-SAUVEUR

Mercredi 8°C

Jeudi 4°C

Vendredi 6°C

8°C

10 km/h

Vidéo

Webinar CmonSite 1
de Territoires Numériques BFC

CmonSite 1 :
Découvrir l'outil et
démarrer votre projet

Ajouter une page de base

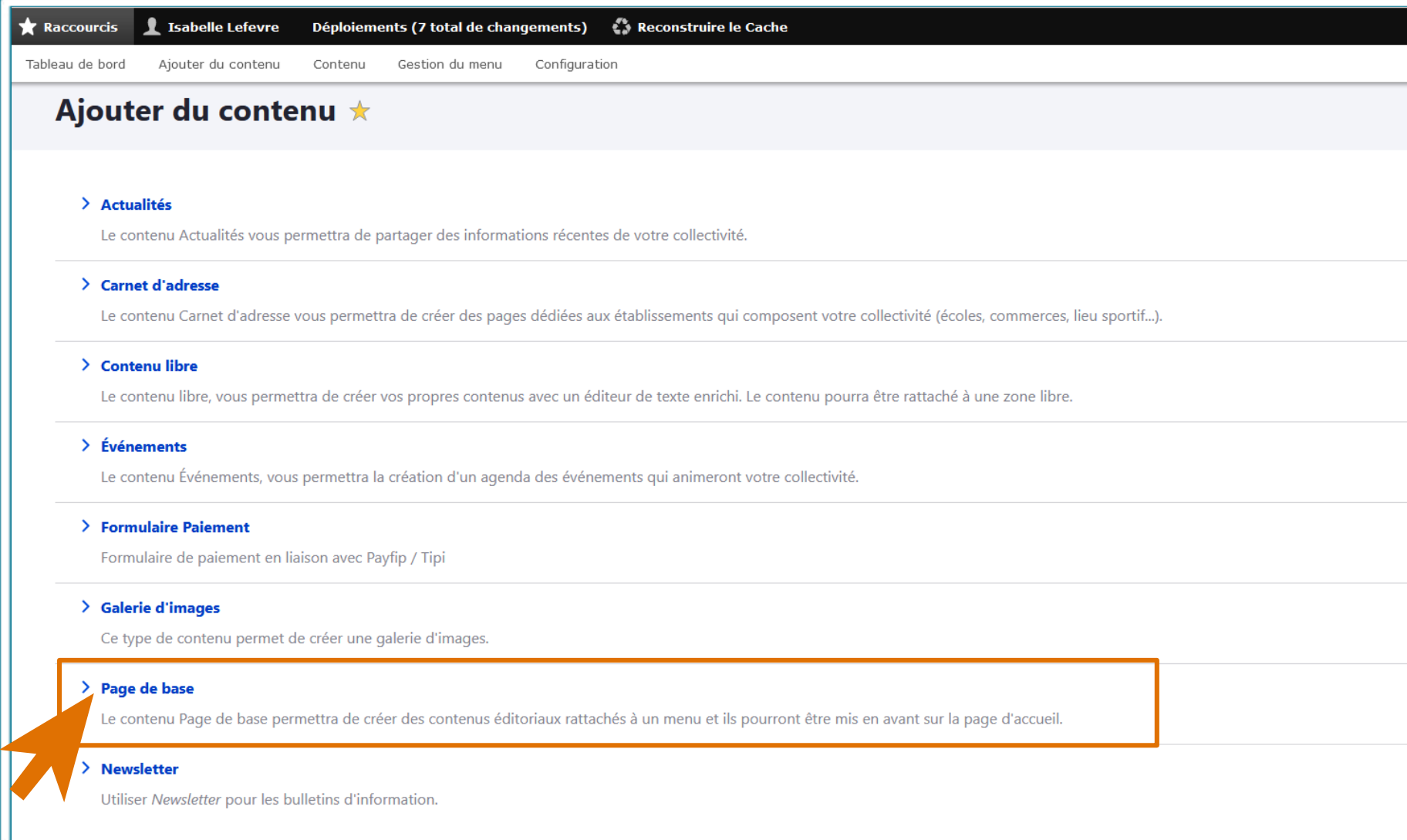

★ Raccourcis Isabelle Lefevre Déploiements (7 total de changements) Reconstruire le Cache

Tableau de bord Ajouter du contenu Contenu Gestion du menu Configuration

Ajouter du contenu ★

- > **Actualités**
Le contenu Actualités vous permettra de partager des informations récentes de votre collectivité.
- > **Carnet d'adresse**
Le contenu Carnet d'adresse vous permettra de créer des pages dédiées aux établissements qui composent votre collectivité (écoles, commerces, lieu sportif...).
- > **Contenu libre**
Le contenu libre, vous permettra de créer vos propres contenus avec un éditeur de texte enrichi. Le contenu pourra être rattaché à une zone libre.
- > **Événements**
Le contenu Événements, vous permettra la création d'un agenda des événements qui animeront votre collectivité.
- > **Formulaire Paiement**
Formulaire de paiement en liaison avec Payfip / Tipi
- > **Galerie d'images**
Ce type de contenu permet de créer une galerie d'images.
- > **Page de base**
Le contenu Page de base permettra de créer des contenus éditoriaux rattachés à un menu et ils pourront être mis en avant sur la page d'accueil.
- > **Newsletter**
Utiliser *Newsletter* pour les bulletins d'information.

Etapes page de base

Titre*
Parc et Balades

1

Affichage planifié
Activer le début et la fin d'affichage planifiée

Résumé (Masquer le résumé) Cliquer sur « modifier le résumé »

2

Venez prendre l'air au Parc. Sortez en famille en profitant de l'aire de jeux. Ou promenez-vous en découvrant la nature environnante.

Laissez vide pour utiliser la valeur courte du texte intégral en tant que résumé.

Contenu

Format [Rich text editor toolbar]

Parc tout loisir, balade, pétanque, jeux pour les enfants

3

Avec en plus un circuit de VTT ! Il est bien pour que les petits apprenne le VTT et prennent goût au sensation ! Attention à certain endroit il peuvent ce faire surprendre si il y on trop de vitesse !
Entre autres très bon parc pour de bon moment entre famille ou amis !
pique nique jeux et verdure..au calme

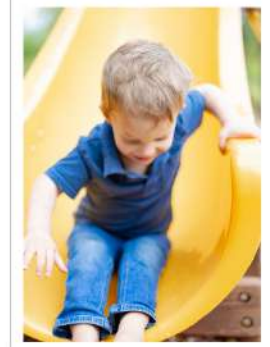

Détail diapo suivante
Largueur maxi d'une image : 1300 px

Image page de base*

4

parclog (113.93 Ko) [Retirer]

Texte alternatif*
Photographie du parc

Taille maxi : 600 x 400 px

Ce texte sera utilisé par les lecteurs d'écran, les moteurs de recherche, ou lorsque l'image ne peut être chargée.

Mise en avant
Si cette case est cochée votre page apparaîtra dans le bloc des pages à ne pas manquer.

Published

Dernier enregistrement
Auteur: ilefevre@ternum

Créer une nouvelle révision
Les révisions sont requises

Message du journal de révision

Describe briefly the modifications

Paramètres du menu

Fournir un lien de menu

Titre du lien dans le menu
Parc & Balades

Description
S'affiche au survol du lien du menu

Élément parent
-- Culture et loisirs

Poids
-48
Les liens de menu ayant un poids

Alias d'URL

Générer automatiquement
Désélectionner ceci pour créer un alias d'URL personnalisé

Alias d'URL
/parc-et-balades

Spécifier un autre chemin pour le lien de menu à propos de votre site.

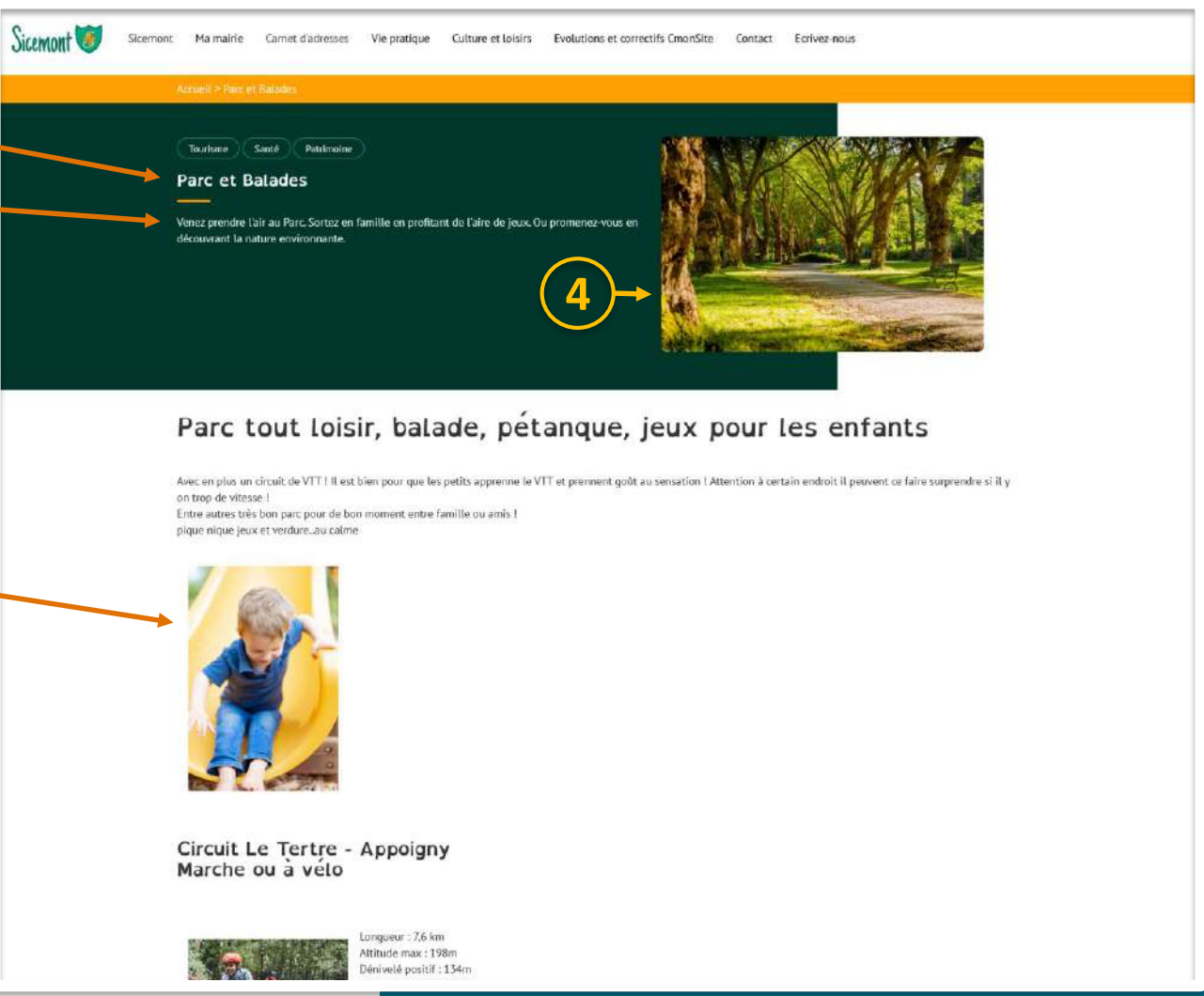

- ✓ Créez la page « Parc et Balades » en parallèle.
- ✓ Aidez-vous du dossier « Parc »

Barre d'outils contenu

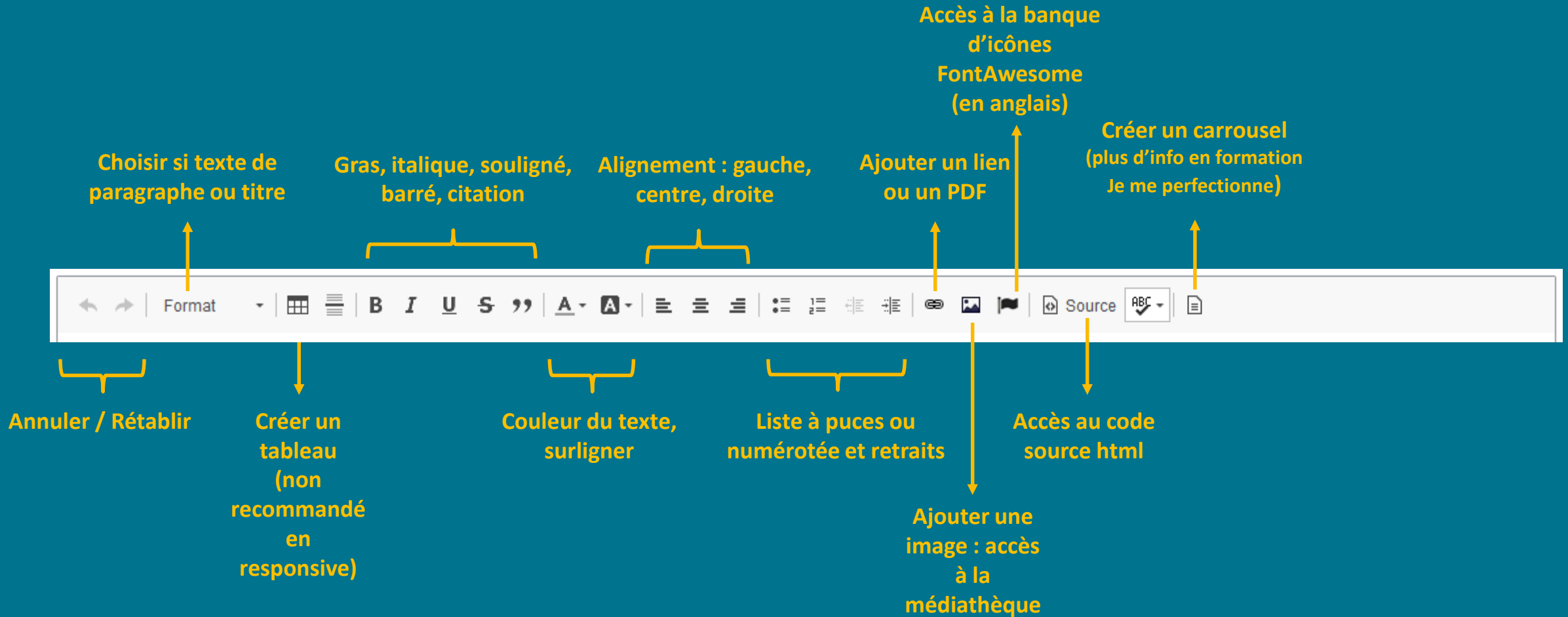

Copier – coller du texte préparé

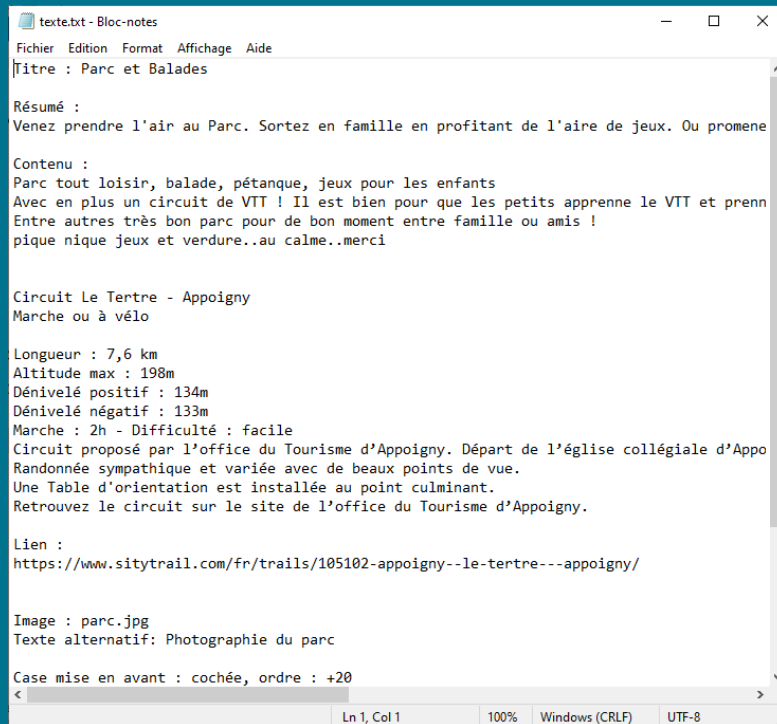

Bloc Notes

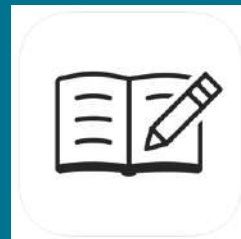

Simple Notes

Autre

Si mise en page à conserver > Utiliser <https://word2cleanhtml.com>

Ajouter une image dans « contenu »

Titre 1

Parc tout loisir, balade, pétanque, jeux pour les enfants

Avec en plus un circuit de VTT ! Il est bien pour que les petits apprennent le VTT et prennent goût à la sensation ! Attention à certains endroits ils peuvent se faire surprendre si ils y ont trop de vitesse !
Entre autres très bon parc pour de bons moments entre famille ou amis !
pique-nique jeux et verdure... au calme

Titre 2

Circuit Le Tertre - Appoigny Marche ou à vélo

Ajouter une image dans « contenu »

Gestionnaire de fichiers | Core Drupal Générateur - Mozilla Firefox

https://0000003369.web.ternum-bfc.fr/imce?sendto=CKEDITOR.imce.sendto&type=image&ck_id=edit-body-0-value

Actualiser Nouveau répertoire Transférer Supprimer Redimensionner Renommer Sélectionner

public://
Mes documents
Pages-de-base
Parc

2 + Ajouter un fichier

	Taille	Largeur	Hauteur	Date
	87.5 Ko	640	427	2021-05-27
 ecobalade-entre-deux-rives.pdf	2 Mo			2021-05-27
 nick-rickert-8i3gsdns84-unsplash.jpg	102.8 Ko	640	800	2021-06-01
 parc.jpg	113.9 Ko	640	427	2021-05-27
 toboggan.jpg	79.1 Ko	640	960	2021-05-27

5 éléments (2.3 Mo)

Alignement / Ajouter un PDF

Contenu

Titre 2 ← **Circuit Le Tertre - Appoigny**
Marche ou à vélo

Longueur : 7,6 km
Altitude max : 198m
Dénivelé positif : 134m
Dénivelé négatif : 133m
Marche : 2h - Difficulté : facile
Circuit proposé par l'office du Tourisme d'Appoigny. Départ de l'église collégiale d'Appoigny.
Randonnée sympathique et variée avec de beaux points de vue.
Une Table d'orientation est installée au point culminant.
Retrouvez le circuit sur le site de l'office du Tourisme d'Appoigny.

[Visionner notre circuit à vélo](#) **Sélectionner le texte**

body h2

Lien de modification

URL

[Ouvrir le Navigateur de Fichiers](#)

Enregistrer

Insérer l'image
avant le texte.
Double clic sur
l'image :
Texte alternatif
+ Alignement
gauche

Alignement / Ajouter un PDF

Gestionnaire de fichiers | Core Drupal Générateur - Mozilla Firefox

https://0000003369.web.ternum-bfc.fr/imce?sendto=CKEDITOR.imce.sendto&type=image&ck_id=edit-body-0-value

Actualiser Nouveau répertoire Transférer Supprimer Redimensionner Renommer Sélectionner

public://
Mes documents
Pages-de-base
Parc

1

2 Ajouter un fichier

3

	Taille	Largeur	Hauteur	Date
	87.5 Ko	640	427	2021-05-27
 ecobalade-entre-deux-rives.pdf	2 Mo			2021-05-27
 nick-rickert-8i3gsdns84-unsplash.jpg	102.8 Ko	640	800	2021-06-01
 parc.jpg	113.9 Ko	640	427	2021-05-27
 toboggan.jpg	79.1 Ko	640	960	2021-05-27

5 éléments (2.3 Mo)

Alignement / Ajouter un PDF

Contenu

Circuit Le Tertre - Appoigny Marche ou à vélo

Longueur : 7,6 km
Altitude max : 198m
Dénivelé positif : 134m
Dénivelé négatif : 133m
Marche : 2h - Difficulté : facile
Circuit proposé par l'office du Tourisme d'Appoigny. Départ de l'église collégiale d'Appoigny.
Randonnée sympathique et variée avec de beaux points de vue.
Une Table d'orientation est installée au point culminant.
Retrouvez le circuit sur le site de l'office du Tourisme d'Appoigny.

[Visionner notre circuit à vélo](#)

body h2

Lien de modification ✕

URL

Etales page de base

Photo  Cliquez sur « modifier le résumé »
Ce texte sera utilisé par les lecteurs d'écran, les moteurs de recherche, ou lorsque l'image ne peut être chargée.

Mise en avant
Si cette case est cochée, l'article apparaîtra dans le bloc des pages à ne pas manquer.

Ordre page de base **5** Ordre grand = 1^{er} à gauche

Informations complémentaires

Plus d'idées de sorties
[Rendez-vous sur le site Famille Yonne](#)

6
Détail diapo suivante

Les informations complémentaires se situent en bas de page dans un bloc coloré.

Taxonomie thématique

- Tourisme
- Commerces
- Services
- Santé
- Patrimoine

7

État actuel: Published

Changer pour: Published **8** Etape 9 avant d'enregistrer

Enregistrer Aperçu Supprimer

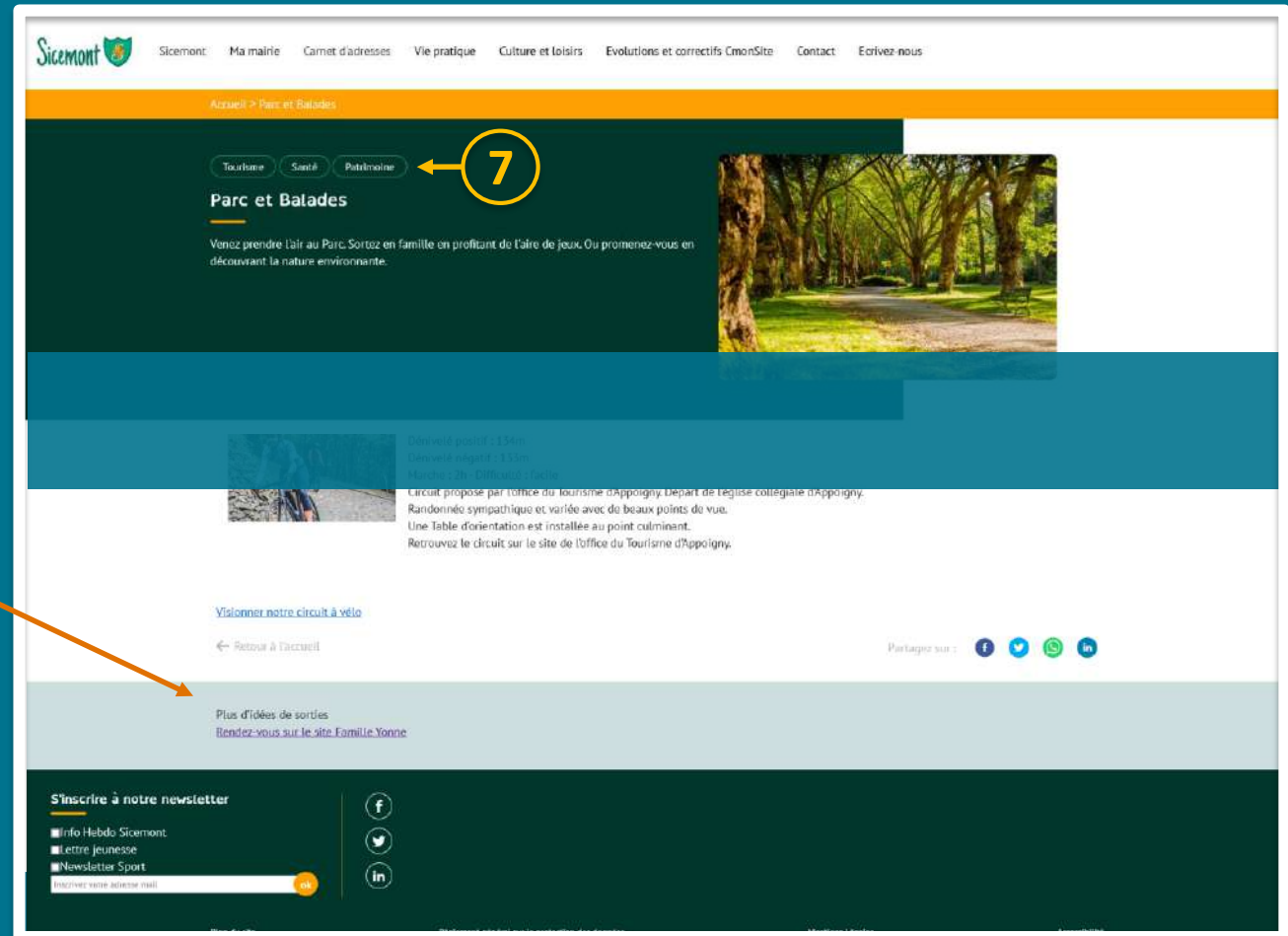

Ajouter un lien

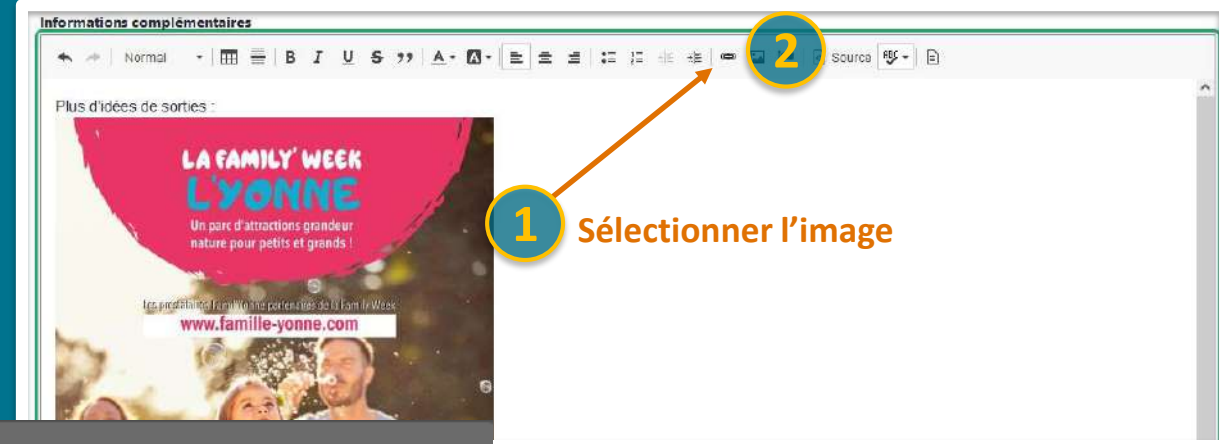
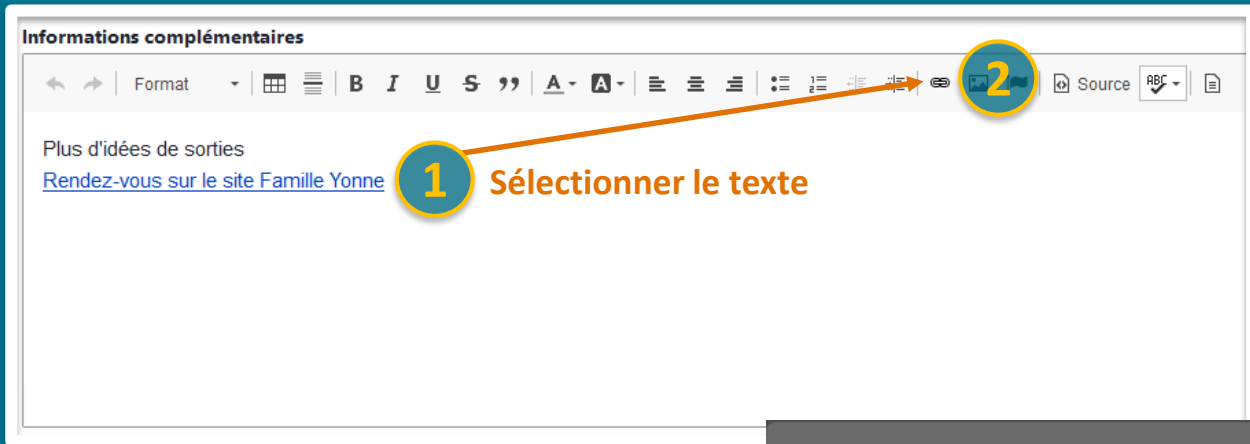

Lien de modification

URL

Ouvrir le Navigateur de Fichiers

https://www.famille-yonne.com 3 Inscrire le lien :

Site externe : « https://adresse-du-site.fr »

Contenu CmonSite : « /url-du-contenu »

Enregistrer 4

Parc & Balades

Planifié

Le début et la fin d'affichage planifiée

[Masquer le résumé](#)

Prendre l'air au Parc. Sortez en famille en profitant de l'aire de jeux. Ou promenez-vous en découvrant la nature environnante.

pour utiliser la valeur courte du texte intégral en tant que résumé.

Format

Parc tout loisir, balade, pétanque, jeux pour les enfants

Plus un circuit de VTT ! Il est bien pour que les petits apprennent le VTT et prennent goût à la sensation ! Attention à certains endroits il peut y avoir des trous et des bosses !

Un très bon parc pour de bon moment entre famille ou amis !

Un peu de jeux et verdure... au calme

Published

Dernier enregistrement: 03/02/2022 - 12:12

Auteur: ilefevre@ternum-bfc.fr

Créer une nouvelle révision
Les révisions sont requises.

Message du journal de révision

Décrire brièvement les modifications apportées.

Paramètres du menu

Fournir un lien de menu

Titre du lien dans le menu

Parc & Balades

Description

S'affiche au survol du lien du menu.

Élément parent

<Navigation principale>

Poids

-48

Les liens de menu ayant un poids plus faible sont affichés avant ceux ayant un poids plus élevé.

Alias d'URL

Générer automatiquement un alias d'URL
Désélectionner ceci pour créer un alias personnalisé ci-dessous.

Alias d'URL

10

9

Titre repris. Possibilité de le modifier

Possibilité de choisir le menu parent

Etapas page de base

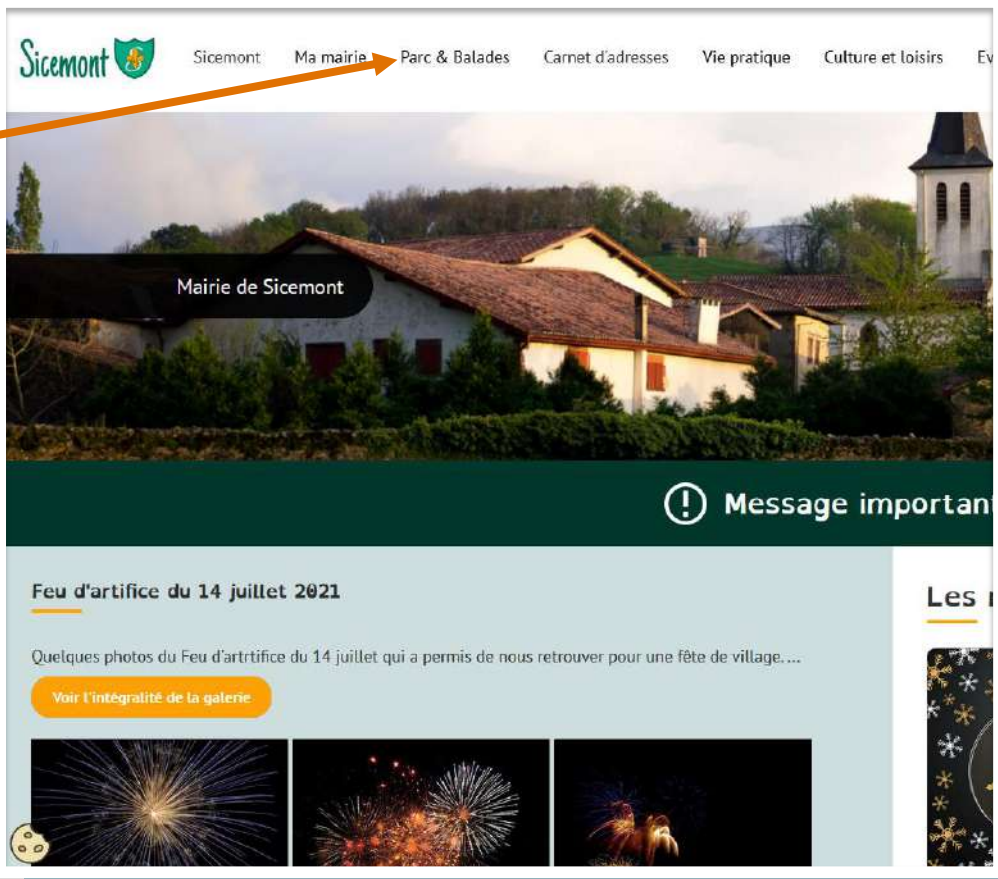

Sicemont

Sicemont Ma mairie Parc & Balades Carnet d'adresses Vie pratique Culture et loisirs

Mairie de Sicemont

Message important

Feu d'artifice du 14 juillet 2021

Quelques photos du Feu d'artifice du 14 juillet qui a permis de nous retrouver pour une fête de village...

[Voir l'intégralité de la galerie](#)

Page de base *

- Services
- Santé
- Patrimoine

État actuel: Published

Changer pour: Published

Enregistrer Aperçu Supprimer

11

Prévisualisation

Prévisualiser son site

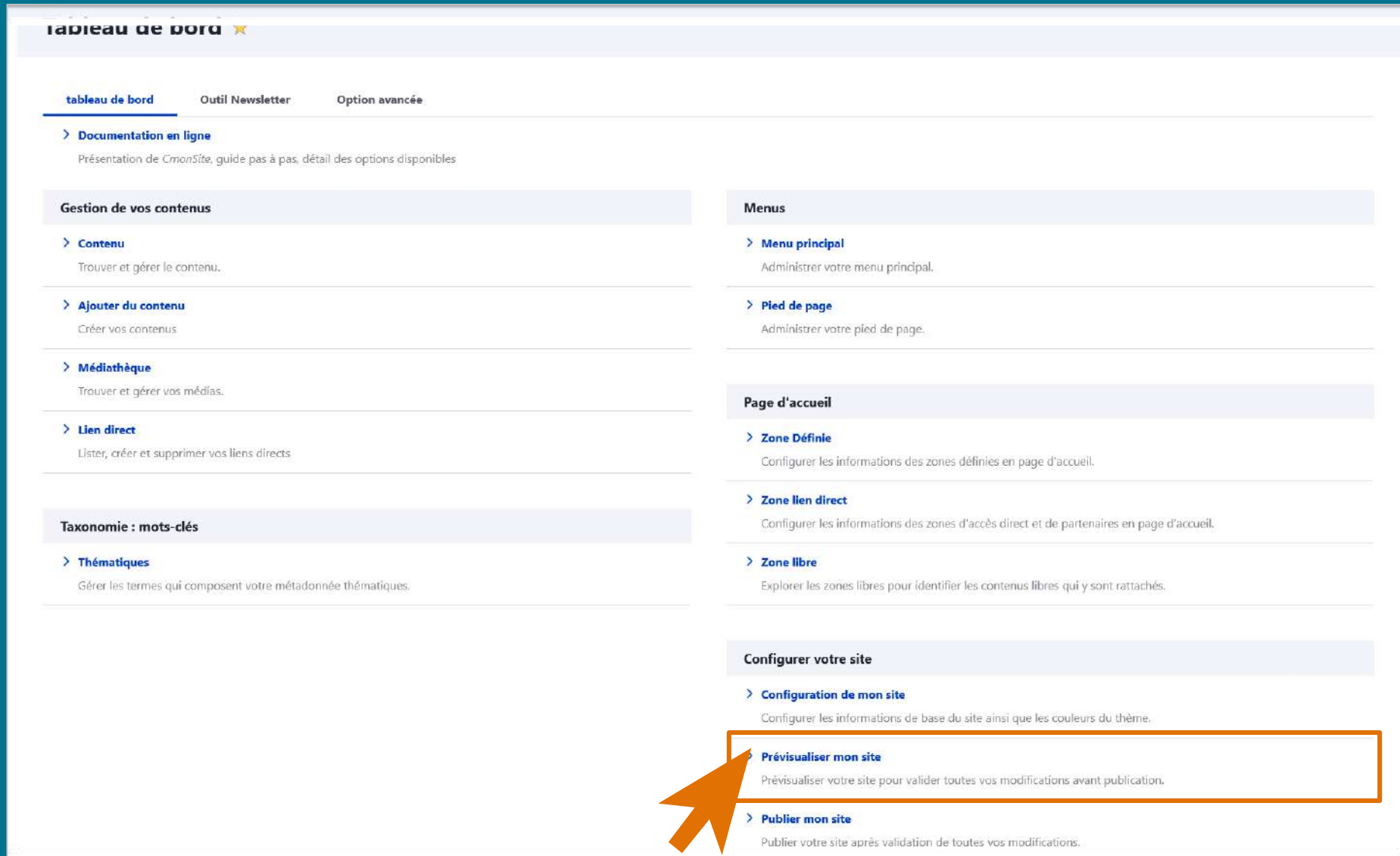

- Documentation en ligne**: Présentation de *CmanSite*, guide pas à pas, détail des options disponibles.
- Gestion de vos contenus**:
 - Contenu**: Trouver et gérer le contenu.
 - Ajouter du contenu**: Créer vos contenus.
 - Médiathèque**: Trouver et gérer vos médias.
 - Lien direct**: Lister, créer et supprimer vos liens directs.
- Taxonomie : mots-clés**:
 - Thématiques**: Gérer les termes qui composent votre métadonnée thématiques.
- Menus**:
 - Menu principal**: Administrer votre menu principal.
 - Pied de page**: Administrer votre pied de page.
- Page d'accueil**:
 - Zone Définie**: Configurer les informations des zones définies en page d'accueil.
 - Zone lien direct**: Configurer les informations des zones d'accès direct et de partenaires en page d'accueil.
 - Zone libre**: Explorer les zones libres pour identifier les contenus libres qui y sont rattachés.
- Configurer votre site**:
 - Configuration de mon site**: Configurer les informations de base du site ainsi que les couleurs du thème.
 - Prévisualiser mon site**: Prévisualiser votre site pour valider toutes vos modifications avant publication. (This button is highlighted with an orange box and a mouse cursor arrow pointing to it.)
 - Publier mon site**: Publier votre site après validation de toutes vos modifications.

Prévisualiser son site

Id	État	Auteur	Créé le	Mis à jour le	Liens
1274c4ad-dd0e-4031-962f-77c1b7cb7495	finished	ilefevre@ternum-bfc.fr	Jeudi 3 février 2022 - 12:23	Jeudi 3 février 2022 - 12:27	Voir

Pour rafraîchir l'état d'avancement

Actualiser

Pour créer une nouvelle prévisualisation

Lancer un nouveau déploiement pour l'environnement Prévisualiser mon site

Etat d'avancement

Accès à la prévisualisation

Les menus

Les Menus

- Documentation en ligne**: Présentation de *CmanSite*, guide pas à pas, détail des options disponibles.
- Gestion de vos contenus**
 - Contenu**: Trouver et gérer le contenu.
 - Ajouter du contenu**: Créer vos contenus.
 - Médiathèque**: Trouver et gérer vos médias.
 - Lien direct**: Lister, créer et supprimer vos liens directs.
- Taxonomie : mots-clés**
 - Thématiques**: Gérer les termes qui composent votre métadonnée thématiques.
- Menus** (highlighted with an orange box and a mouse cursor):
 - Menu principal**: Administrer votre menu principal.
 - Pied de page**: Administrer votre pied de page.
- Page d'accueil**
 - Zone Définie**: Configurer les informations des zones définies en page d'accueil.
 - Zone lien direct**: Configurer les informations des zones d'accès direct et de partenaires en page d'accueil.
 - Zone libre**: Explorer les zones libres pour identifier les contenus libres qui y sont rattachés.
- Configurer votre site**
 - Configuration de mon site**: Configurer les informations de base du site ainsi que les couleurs du thème.
 - Prévisualiser mon site**: Prévisualiser votre site pour valider toutes vos modifications avant publication.
 - Publier mon site**: Publier votre site après validation de toutes vos modifications.

Les Menus

Menus

> Menu principal

Administrer votre menu principal.

> Pied de page

Administrer votre pied de page.

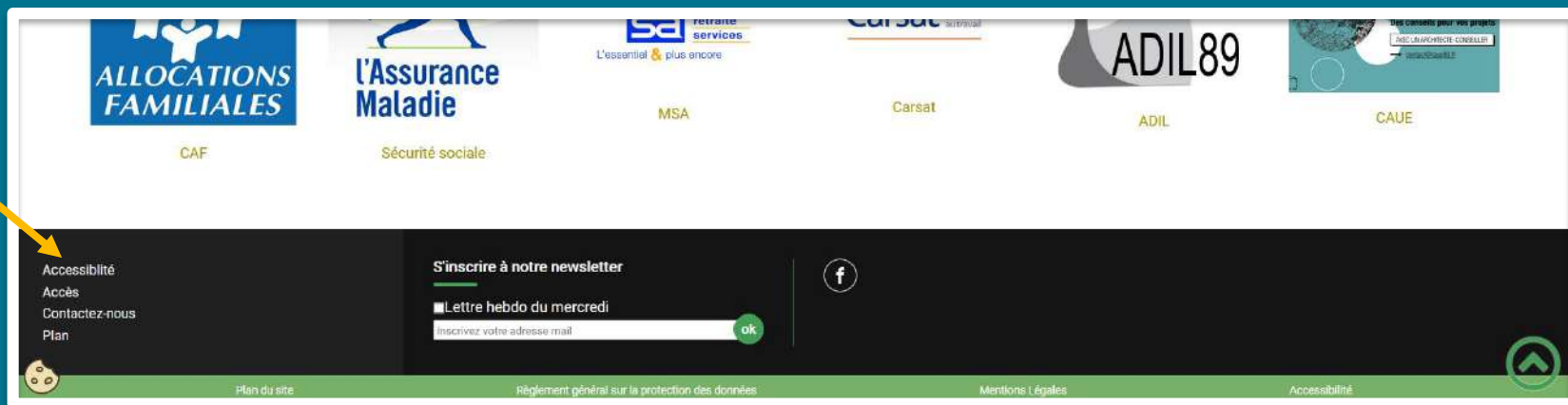
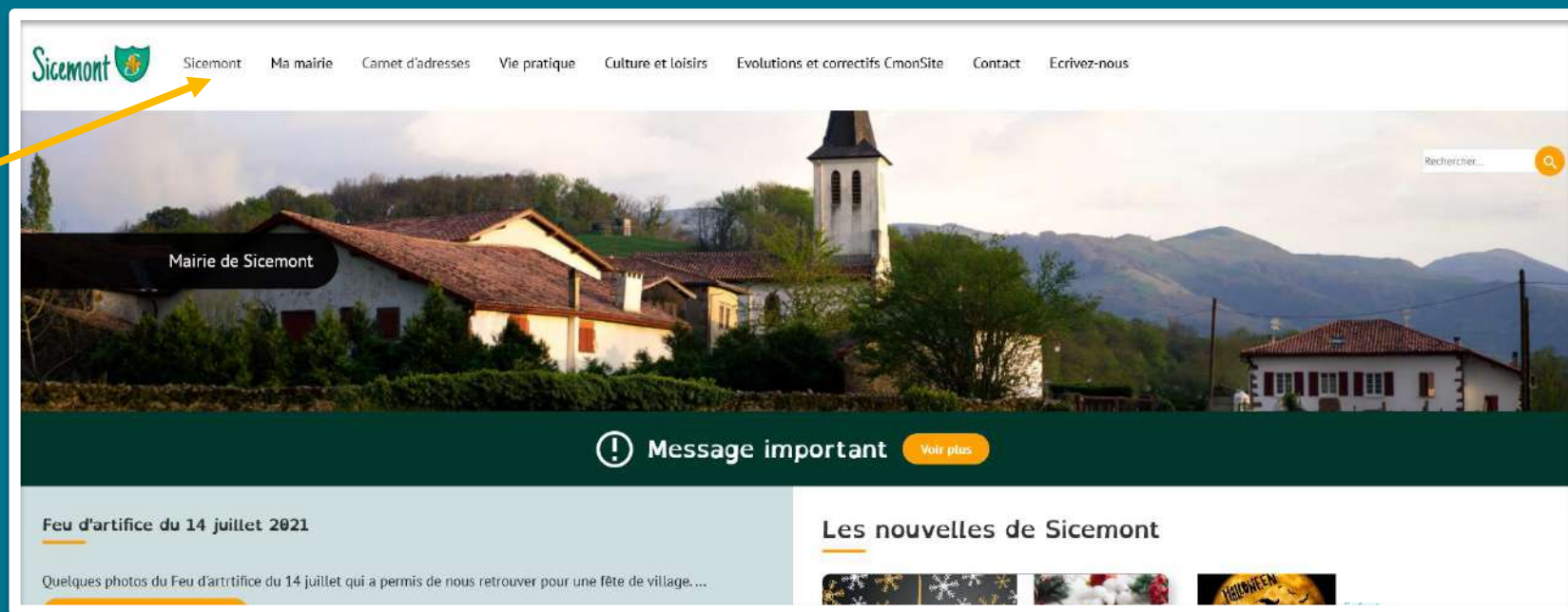

Modifier le menu *Navigation principale* ★

+ Ajouter un lien

Titre*
 Navigation principale Nom système main

Résumé pour l'administration
 Liens de section du site

Langue du menu
 French

Lien du menu	Activé	Actions
↕ Accueil	<input checked="" type="checkbox"/>	Modifier
↕ Sicemont	<input checked="" type="checkbox"/>	Modifier
↕ Historique	<input checked="" type="checkbox"/>	Modifier
↕ Patrimoine	<input checked="" type="checkbox"/>	Modifier
↕ Urbanisme	<input checked="" type="checkbox"/>	Modifier
↕ Ma mairie	<input checked="" type="checkbox"/>	Modifier
↕ Equipe Municipale	<input checked="" type="checkbox"/>	Modifier
↕ Comptes Rendus du conseil Municipal	<input checked="" type="checkbox"/>	Modifier
↕ La communauté de commune	<input checked="" type="checkbox"/>	Modifier
↕ Paiement Payfig (désactivé)	<input type="checkbox"/>	Modifier
↕ Nos newsletters	<input checked="" type="checkbox"/>	Modifier
↕ La lettre de l'été	<input checked="" type="checkbox"/>	Modifier
↕ Participation à la vie de la commune	<input checked="" type="checkbox"/>	Modifier
↕ Parc & Balades	<input checked="" type="checkbox"/>	Modifier
↕ Carnet d'adresses	<input checked="" type="checkbox"/>	Modifier
↕ Commerces	<input checked="" type="checkbox"/>	Modifier
↕ Bien-être	<input checked="" type="checkbox"/>	Modifier

Enregistrer

Menu principal

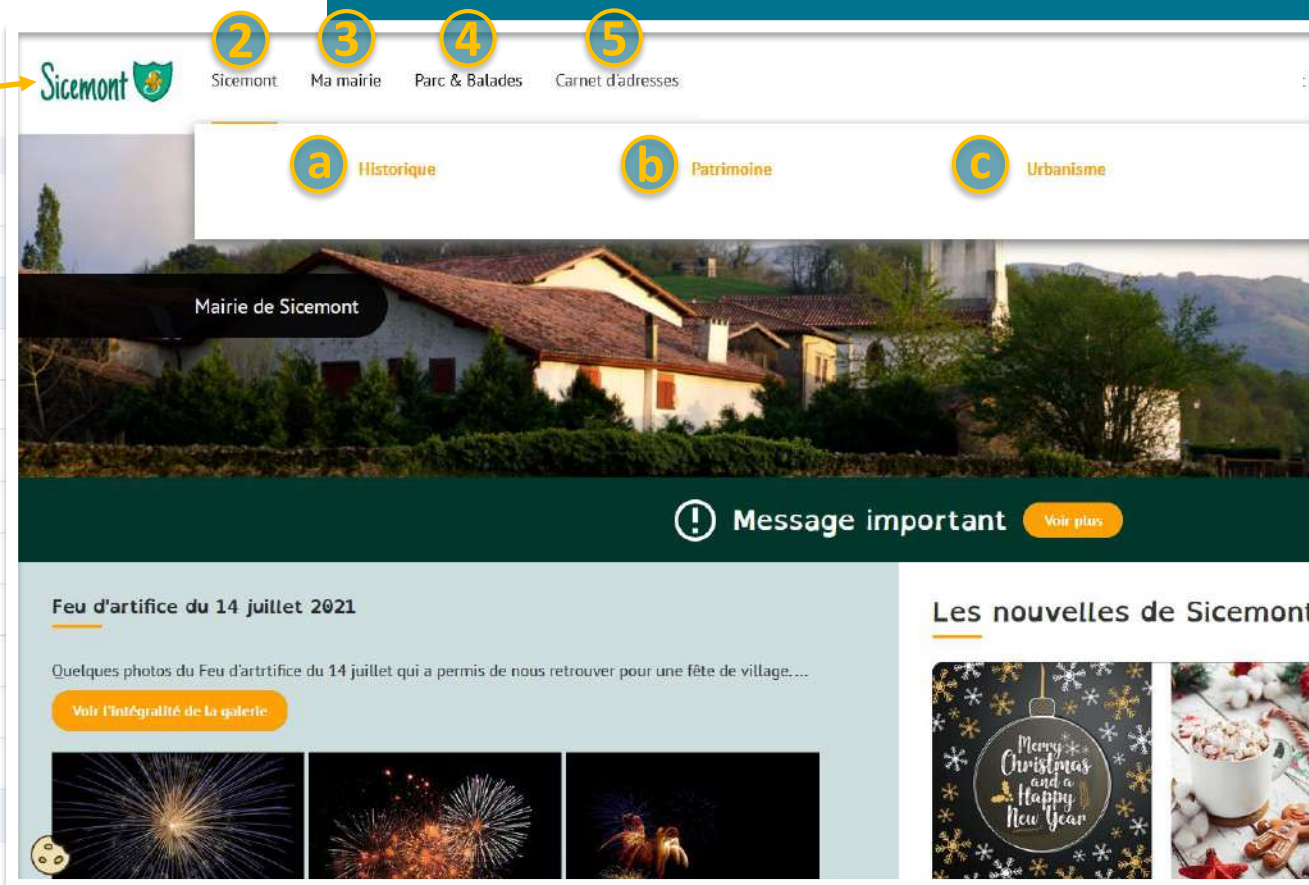

Modifier le menu *Navigation principale* ☆

+ Ajouter un lien

1

Titre*

Navigation principale

Nom système: main

Résumé pour l'administration

Liens de section du site

Langue du menu

French

Ajouter un lien de menu ☆

Titre du lien dans le menu*

Culture et loisirs

2

Titre du menu, tel qu'il apparaîtra sur la page d'accueil

Le texte à utiliser pour ce lien dans le menu.

Lien*

cult

3

Culture et loisirs

News Culture

Culture II

Un alias interne tel que `/node/add` ou une URL externe comme `http://example.com`. Saisir `<front>` pour accéder à la page d'accueil.
Saisir `<page>` pour accéder à une page précise.

Description

S'affiche au survol du lien du menu.

Afficher déplié

Si sélectionnée et que ce lien de menu a des enfants, le menu apparaîtra toujours déplié. Cette option peut être supplantée pour l'arborescence entière de menu lors du placement d'un bloc.

Lien parent

<Navigation principale>

4

Possibilité de choisir le menu parent ici

La profondeur maximale d'un lien et ses descendants est fixée. Certains liens de menu ne seront peut-être pas disponibles si leur sélection induit le dépassement de cette limite.

Poids

0

Poids du lien parmi les liens dans le même menu à la même profondeur. Dans le menu, les liens avec un poids élevé seront en bas de liste tandis que les liens avec un poids faible seront positionnés en haut.

Enregistrer

5

Créer un lien de menu

Lien : Vers un contenu CmonSite (le contenu doit être créé au préalable) :

Taper le début du titre de votre contenu puis sélectionner-le dans les propositions.

Coller l'alias de l'URL de votre contenu (moins recommandé)
A retrouver dans votre contenu, colonne de droite : « Alias d'URL »

Vers un autre site :
Coller l'adresse du site. Elle doit commencer par `https://`

Vers un fichier :
Coller le lien du fichier, copié depuis la médiathèque

Modifier le menu *Navigation principale* ☆

+ Ajouter un lien

1

Titre*

Navigation principale

Nom système: main

Résumé pour l'administration

Liens de section du site

Langue du menu

French

Ajouter un lien de menu ☆

Titre du lien dans le menu*

Culture et loisirs

2

Titre du menu, tel qu'il apparaîtra sur la page d'accueil

Le texte à utiliser pour ce lien dans le menu.

Lien*

<nolink>

3

Formule indiquée ci-dessous

- L'emplacement vers lequel pointe ce lien de menu.
- Commencer à saisir le titre d'un contenu pour le sélectionner. Vous pouvez aussi saisir le chemin interne tel que `/node/add` ou une URL externe comme `http://example.com`. Saisir `<front>` pour le contenu de la page d'accueil.
- Indiquer `route:<nolink>` si votre lien est actif et contient des enfants mais qu'il ne pointe pas sur une page précise.

Actif

Un marqueur indiquant si le lien est actif ou caché dans le menu.

Description

S'affiche au survol du lien du menu.

Afficher déplié

4

Si sélectionnée et que ce lien de menu a des enfants, le menu apparaîtra toujours déplié. Cette option peut être supplantée pour l'arborescence entière de menu lors du placement d'un bloc de contenu.

Lien parent

<Navigation principale>

La profondeur maximale d'un lien et ses descendants est fixée. Certains liens de menu ne seront peut-être pas disponibles si leur sélection induit le dépassement de cette limite.

Poids

0

Poids du lien parmi les liens dans le même menu à la même profondeur. Dans le menu, les liens avec un poids élevé seront en bas de liste tandis que les liens avec un poids faible seront positionnés en haut.

Enregistrer

5

Créer un menu non cliquable

✓ Créez le lien de menu non cliquable « Culture et loisirs »

Lien du menu	Activé	Actions
Accueil	<input checked="" type="checkbox"/>	Modifier
Sicemont	<input checked="" type="checkbox"/>	Modifier
Historique	<input checked="" type="checkbox"/>	Modifier
Patrimoine	<input checked="" type="checkbox"/>	Modifier
Urbanisme	<input checked="" type="checkbox"/>	Modifier
Ma mairie	<input checked="" type="checkbox"/>	Modifier
Equipe Municipale	<input checked="" type="checkbox"/>	Modifier
Comptes Rendus du conseil Municipal	<input checked="" type="checkbox"/>	Modifier
La communauté de commune	<input checked="" type="checkbox"/>	Modifier
Paiement Payfix (désactivé)	<input type="checkbox"/>	Modifier
Nos newsletters	<input checked="" type="checkbox"/>	Modifier
La lettre de l'été	<input checked="" type="checkbox"/>	Modifier
Participation à la vie de la commune	<input checked="" type="checkbox"/>	Modifier
Parc & Balades	<input checked="" type="checkbox"/>	Modifier
Carnet d'adresses	<input checked="" type="checkbox"/>	Modifier
Commerces	<input checked="" type="checkbox"/>	Modifier
Bien-être	<input checked="" type="checkbox"/>	Modifier
Culture et loisirs	<input checked="" type="checkbox"/>	Modifier

Organiser son menu

- ✓ Insérez « Parc & Balades » en sous-menu de « Culture et Loisirs ». Puis enregistrer.

Organiser :

A l'aide de  déplacer le lien de menu vers le haut, le bas, la gauche ou la droite

Enregistrer :

L'étoile * devant les liens de menu indique que des modifications ont été réalisées et qu'il faut enregistrer pour sauvegarder ces changements.

Prévisualiser :

Créer une nouvelle prévisualisation

Lancer un nouveau déploiement pour l'environnement Prévisualiser mon site

Lien du menu

- ↕ Accueil
- ↕ Sicemont
- ↕ Historique
- ↕ Patrimoine
- ↕ Urbanisme
- ↕ Ma mairie
- ↕ Equipe Municipale
- ↕ Comptes Rendus du conseil Municipal
- ↕ La communauté de commune
- ↕ Paiement Payfip (désactivé)
- ↕ Nos newsletters
- ↕ La lettre de l'été
- ↕ Participation à la vie de la commune
- ↕ Carnet d'adresses
- ↕ Commerces
- ↕ Bien-être
- ↕ Culture et loisirs

1

2

Enregistrer

3

Modifier un contenu

Modifier un contenu

tableau de bord ✖

tableau de bord Outil Newsletter Option avancée

> **Documentation en ligne**
Présentation de *CmanSite*, guide pas à pas, détail des options disponibles

Gestion de vos contenus

- > **Contenu**
Trouver et gérer le contenu.
- > **Ajouter du contenu**
Créer vos contenus
- > **Médiathèque**
Trouver et gérer vos médias.
- > **Lien direct**
Lister, créer et supprimer vos liens directs

Taxonomie : mots-clés

- > **Thématiques**
Gérer les termes qui composent votre métadonnée thématiques.

Menus

- > **Menu principal**
Administrer votre menu principal.
- > **Pied de page**
Administrer votre pied de page.

Page d'accueil

- > **Zone Définie**
Configurer les informations des zones définies en page d'accueil.
- > **Zone lien direct**
Configurer les informations des zones d'accès direct et de partenaires en page d'accueil.
- > **Zone libre**
Explorer les zones libres pour identifier les contenus libres qui y sont rattachés.

Configurer votre site

- > **Configuration de mon site**
Configurer les informations de base du site ainsi que les couleurs du thème.
- > **Prévisualiser mon site**
Prévisualiser votre site pour valider toutes vos modifications avant publication.
- > **Publier mon site**
Publier votre site après validation de toutes vos modifications.

Modifier un contenu

Accès aux fichiers utilisés

Raccourci pour ajouter du contenu

Actions groupées

Liste des contenus créés (le plus récent créé en 1^{er})

Pages suivantes

Contenus créés par les contributeurs et à valider

Filtre par :

- Titre du contenu
- Type (actualité, page de base, etc.)
- Contenu publié ou non

Modifier un fichier

Autre actions : supprimer ou cloner

Modifier un contenu

<input type="checkbox"/>	Titre	Type de contenu	Auteur	État	Mis à jour	Actions
<input type="checkbox"/>	Parc et Balades	Page de base	Isabelle Lefevre	Publié	03/02/2022 - 12:12	Modifier
<input type="checkbox"/>	carrousel-balot	Page de base	Isabelle Lefevre	Non publié	02/02/2022 - 17:58	Modifier

Accueil > Node > Parc et Balades

Modifier Page de base Parc et Balades

Voir **Modifier** Supprimer Révisions Cloner

Titre *

Parc et Balades

Affichage planifié
Activer le début et la fin d'affichage planifiée

Résumé (Masquer le résumé)

Venez prendre l'air au Parc. Sortez en famille en profitant de l'aire de jeux. Ou promenez-vous en découvrant la nature envoi

Laissez vide pour utiliser la valeur courte du texte intégral en tant que résumé.

Contenu

Format B I U S ” A A | | | | | | | | | | Source abc

Parc tout loisir, balade, pétanque, jeux pour les enfants

Avec en plus un circuit de VTT ! Il est bien pour que les petits apprenne le VTT et prennent goût au sensation ! Attention à certain endroit on trop de vitesse !
Entre autres très bon parc pour de bon moment entre famille ou amis !
pique nique jeux et verdure..au calme

Voir :

Visualiser rapidement les éléments du contenu (attention, cette présentation est différente de la prévisualisation du site)

Modifier :

Accéder à l'édition de votre contenu pour modifier un ou plusieurs élément(s).

Supprimer :

Supprime le contenu entier. Action irréversible.

Révisions :

Sauvegardes des 3 dernières versions du contenu modifié. Possibilité de restaurer/rétablir une de ces versions.

Cloner :

Duplique le contenu à l'identique dans un nouveau contenu.

Liens directs

Liens directs (page d'accueil)

Accès Directs :

Lien vers :

- Un contenu du site
- Un site externe
- Un fichier

Illustration
(picto, photo)

Titre

Partenaires :

Lien vers :

- Un site externe
- Autres liens possibles

Illustration
(souvent logo, au format png)

Nom du
partenaire

Ajouter et gérer les liens directs

Tableau de bord ✖

tableau de bord Outil Newsletter Option avancée

> **Documentation en ligne**
Présentation de *CmanSite*, guide pas à pas, détail des options disponibles

Gestion de vos contenus

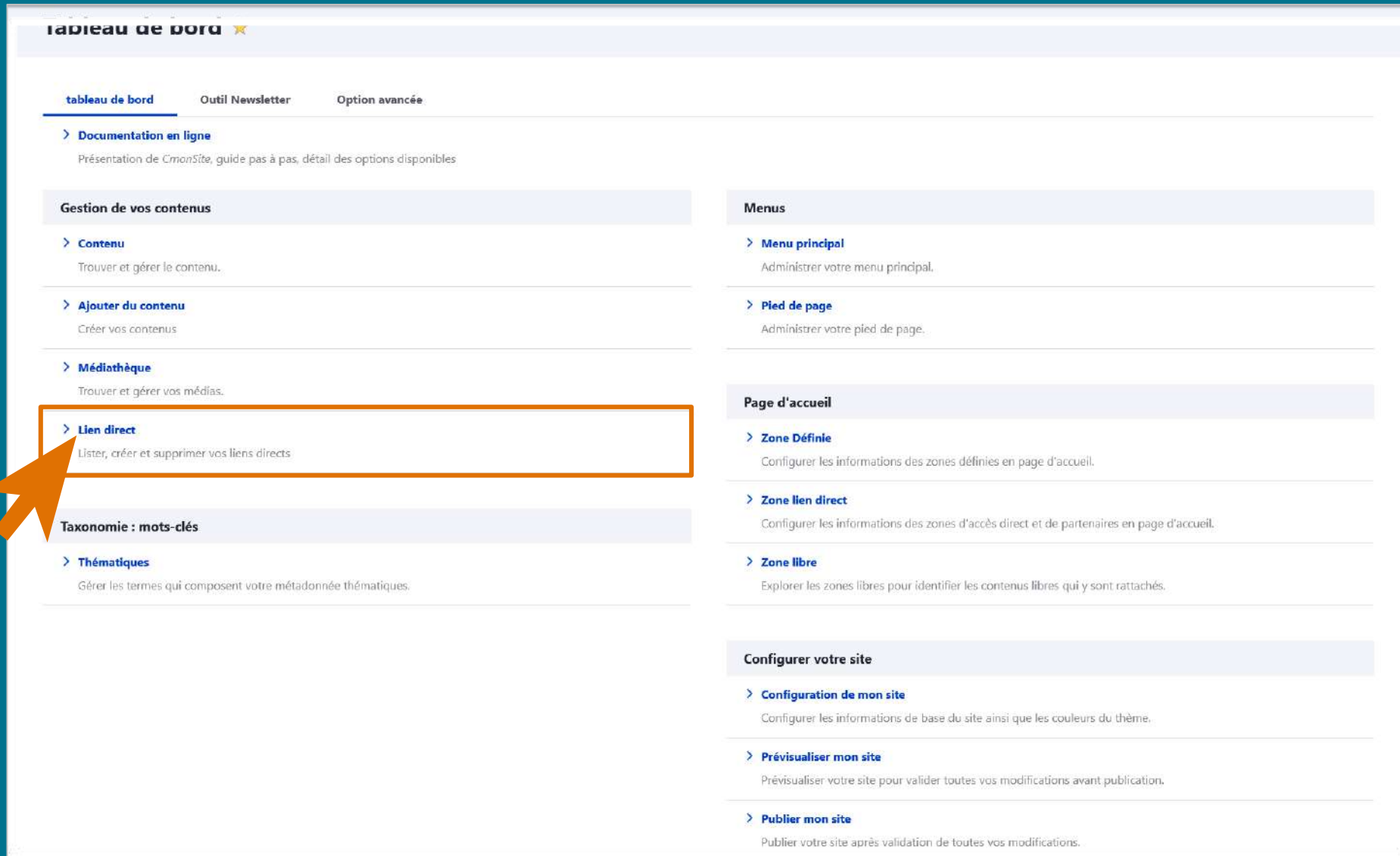
> **Contenu**
Trouver et gérer le contenu.

> **Ajouter du contenu**
Créer vos contenus

> **Médiathèque**
Trouver et gérer vos médias.

> **Lien direct**
Lister, créer et supprimer vos liens directs

Taxonomie : mots-clés

> **Thématiques**
Gérer les termes qui composent votre métadonnée thématiques.

Menus

> **Menu principal**
Administrer votre menu principal.

> **Pied de page**
Administrer votre pied de page.

Page d'accueil

> **Zone Définie**
Configurer les informations des zones définies en page d'accueil.

> **Zone lien direct**
Configurer les informations des zones d'accès direct et de partenaires en page d'accueil.

> **Zone libre**
Explorer les zones libres pour identifier les contenus libres qui y sont rattachés.

Configurer votre site

> **Configuration de mon site**
Configurer les informations de base du site ainsi que les couleurs du thème.

> **Prévisualiser mon site**
Prévisualiser votre site pour valider toutes vos modifications avant publication.

> **Publier mon site**
Publier votre site après validation de toutes vos modifications.

Liste des liens directs

Ajouter un accès direct ou un partenaire

Liste des liens directs créés

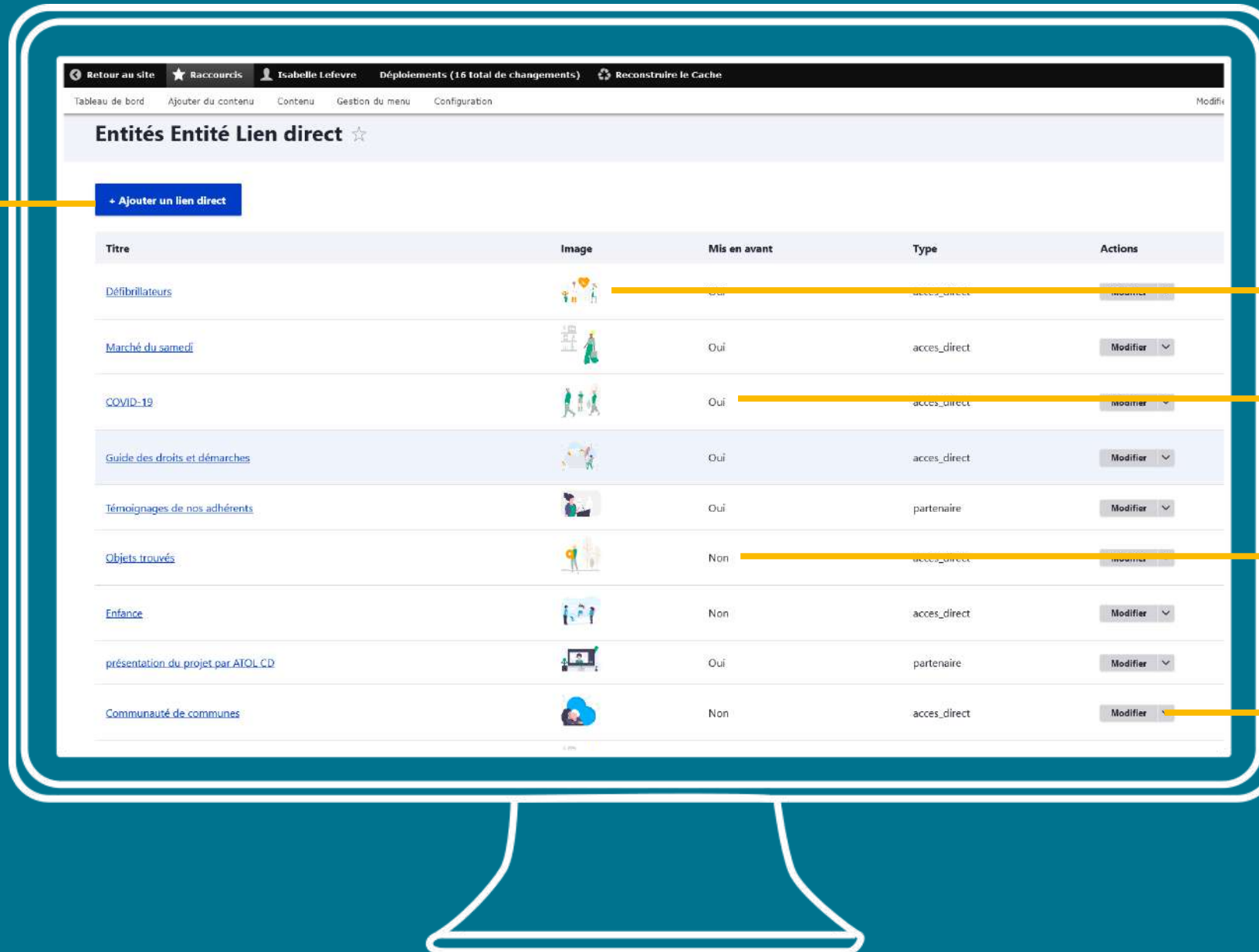

Image utilisée

Visible sur la page d'accueil du site ou non

Type de lien : accès direct ou partenaire

Modifier ou supprimer le lien direct

Ajouter entité lien direct ☆

Titre*

 1 Titre

Le titre de l'entité lien direct.

Url du lien direct*

 2

Ma mairie
Mairie Darcey
Château (actuellement mairie)

3 Ajout d'une image et texte alternatif

[permanences-1.png](#) (19.63 Ko) Retirer

Texte alternatif

 3

Ce texte sera utilisé par les lecteurs d'écran, les moteurs de recherche, ou lorsque l'image ne peut être chargée.

L'image de l'entité lien direct

Mis en avant **4 Cocher pour l'afficher sur la page d'accueil**

Entité promue ou non en page d'accueil.

Type de lien direct*

 5 Choix du type de lien direct : ici, accès direct

- Choisir une valeur - (entité ou Partenaire).

acces_direct
partenaire

Poids

0

6 Pour choisir l'ordre d'affichage
Ordre grand = 1^{er} à gauche

Enregistrer

7

Etales accès direct

Taille image recommandée : 300 pixels
Formats recommandés : jpg, png ou svg
 Bibliothèque de pictos gratuits et libres de droits à télécharger

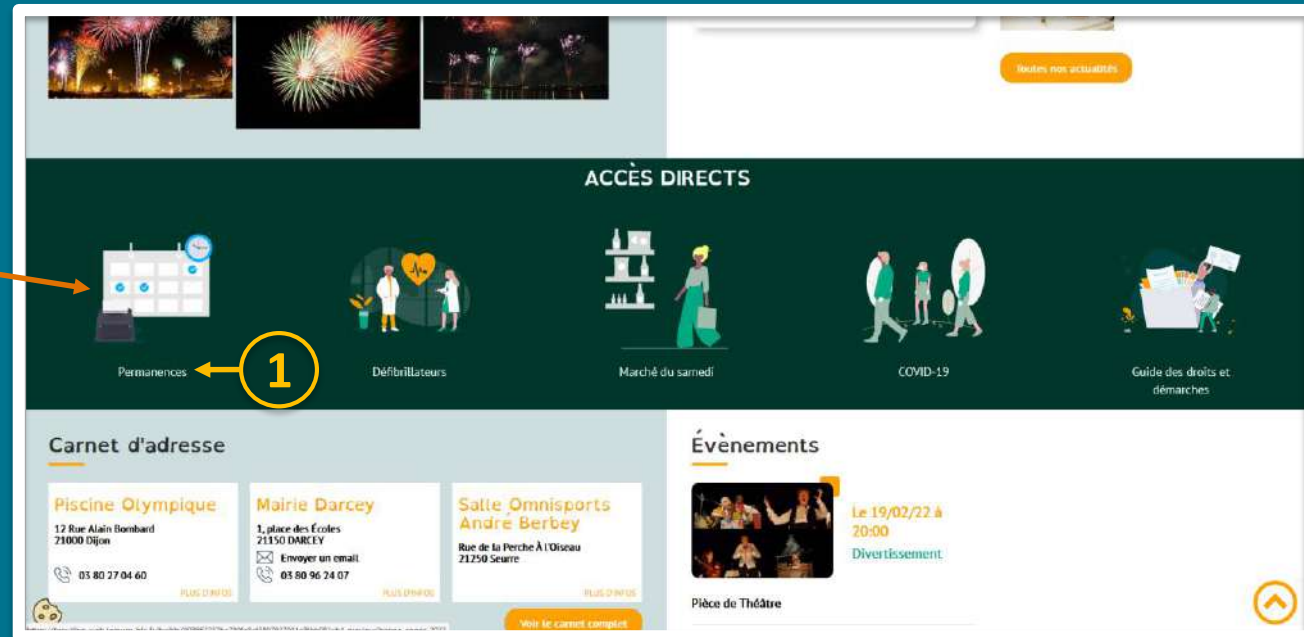

✓ Insérez l'accès direct « Permanences ». Créez un répertoire « picto » ou « accès directs » dans votre médiathèque. Liez cet accès direct au carnet d'adresses de votre collectivité.

Ajouter entité lien direct ☆

Titre*

ARNiA

1

Nom du partenaire

Le titre de l'entité lien direct.

Url du lien direct*

https://www.ternum-bfc.fr

2

Si lien vers un site externe, coller l'adresse du site en commençant par https://

- L'url de l'entité lien direct.
- Commencer à saisir le titre d'un contenu pour le sélectionner. Vous pouvez aussi saisir le chemin interne tel que `/node/add` ou une URL externe.

Image du lien direct*

arnia_logo-horizontal.png (1200x36)

3

Ajout du logo et texte alternatif

Retirer

Texte alternatif

Logo ARNiA

Ce texte sera utilisé par les lecteurs d'écran, les moteurs de recherche, ou lorsque l'image ne peut être chargée.

L'image de l'entité lien direct

Mis en avant

4

Cocher pour l'afficher sur la page d'accueil

Entité promue ou non en page d'accueil.

Type de lien direct*

partenaire

5

Choix du type de lien direct : ici, partenaire

Quel type de lien direct (Accès Direct ou Partenaire).

Poids

0

6

Pour choisir l'ordre d'affichage
Ordre grand = 1^{er} à gauche

Enregistrer

7

Etapas partenaire

Taille image recommandée : 300 pixels
Formats recommandés : png (avec fond transparent)

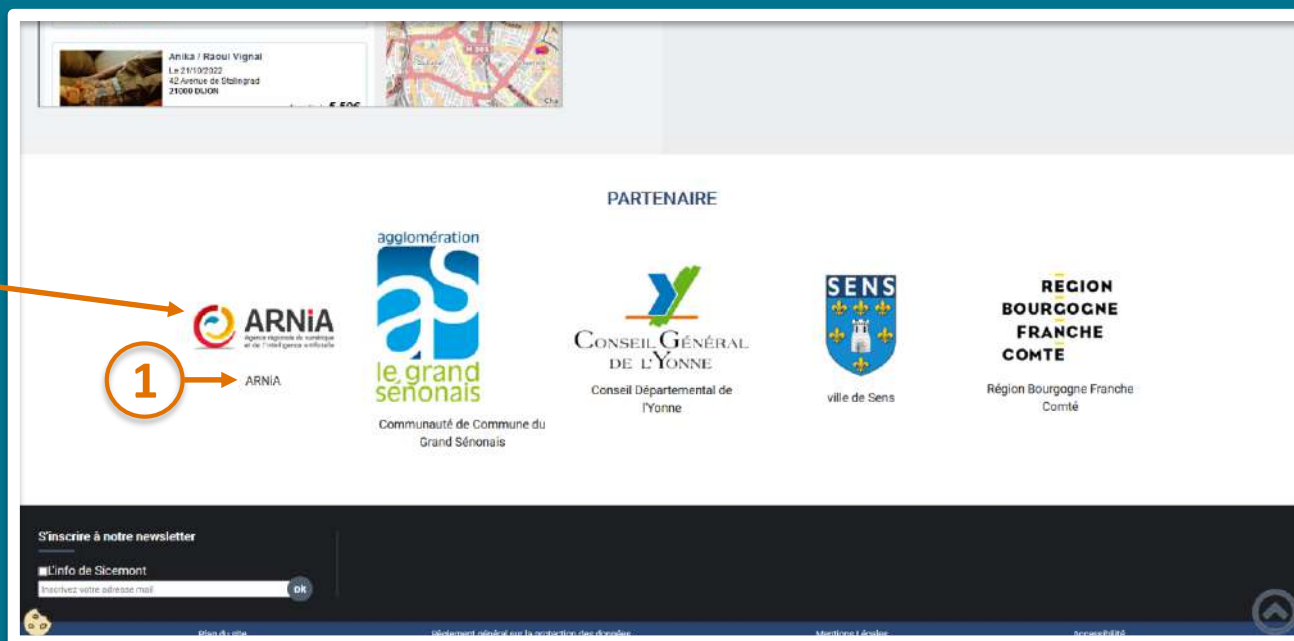

✓ Insérez le partenaire « ARNiA ». Créez un répertoire « partenaires » dans votre médiathèque. Liez ce partenaire au site <https://ternum-bfc.fr>

Un contenu libre

Sur la page d'accueil :

Titre

Contenu
(Texte, image,
lien, vidéo,
widget, etc)

- Discover the commune of Anost in images!**: A section featuring a video titled 'anost une journée' with a thumbnail showing an aerial view of the village and the text 'UNE JOURNÉE à Anost'. Below the video are three paragraphs of text describing the village's location in the Parc Naturel Régional du Morvan, its altitude of 550m, and its unique micro-climate.
- Actualités**: A section with several news items:
 - Bien vieillir chez vous**: A poster for a series of sessions on aging, held on Fridays (Feb 4, 11, 18 and Mar 4, 11, 18) from 14h30 to 16h30.
 - RDV Info Santé**: A poster for a health information session titled 'Ma santé au quotidien' (My health every day), focusing on stress management, with a date of Friday, Feb 4, 14h30.
 - Loisirs**: A notice about the temporary cancellation of the 'Comité des fêtes'.
 - Services Publics**: A notice about the electronic submission of urban planning authorization requests.
 - ANOST**: A notice about a 'Ludo' event on Wednesday, Jan 19 and Wednesday, Mar 17, from 9h30 to 11h30.
- ACCÈS DIRECTS**: A dark green bar at the bottom of the page with the text 'ACCÈS DIRECTS'.

Zones d'accueil Contenus libres

Zones libres

LUNE

- 3 zones libres
- 1^{ère} zone au début de l'accueil
- 2 zones avant le pied de page

CACTUS

- 10 zones libres dans les colonnes (nombres impairs à gauche, pairs à droite)
- 2 zones A et B dans le corps principal

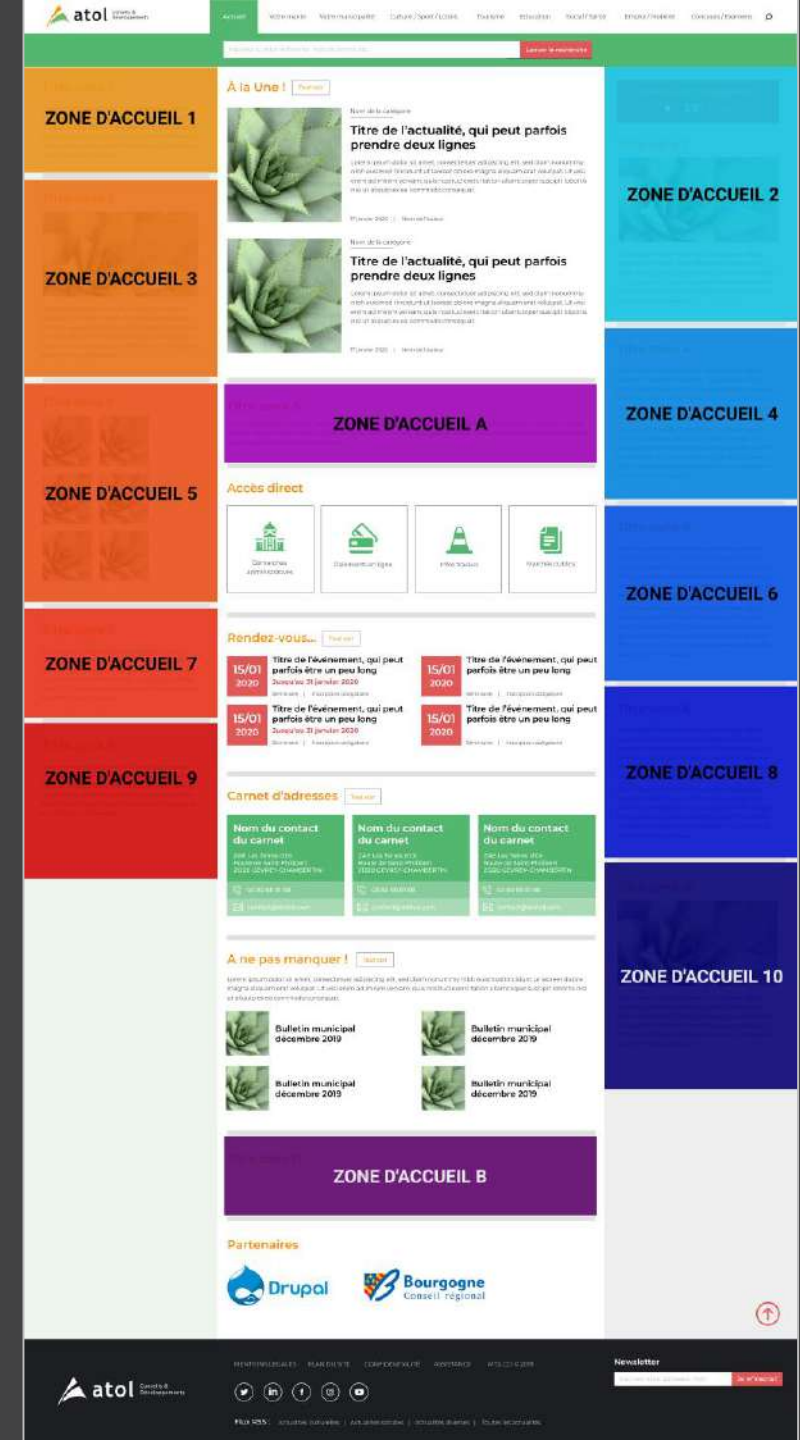

FRIMAS

- 5 zones libres
- 1^{ère} zone au début de l'accueil
- Autres zones réparties sur la page d'accueil

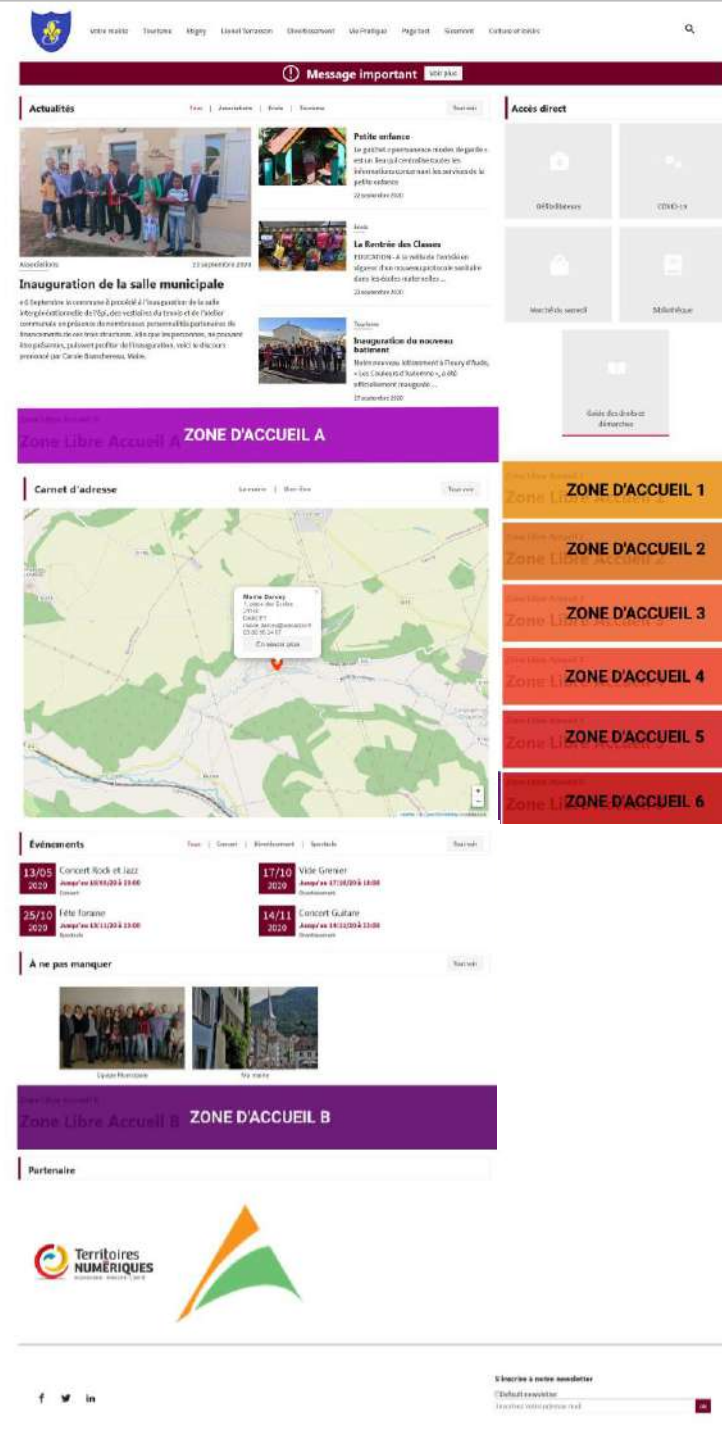
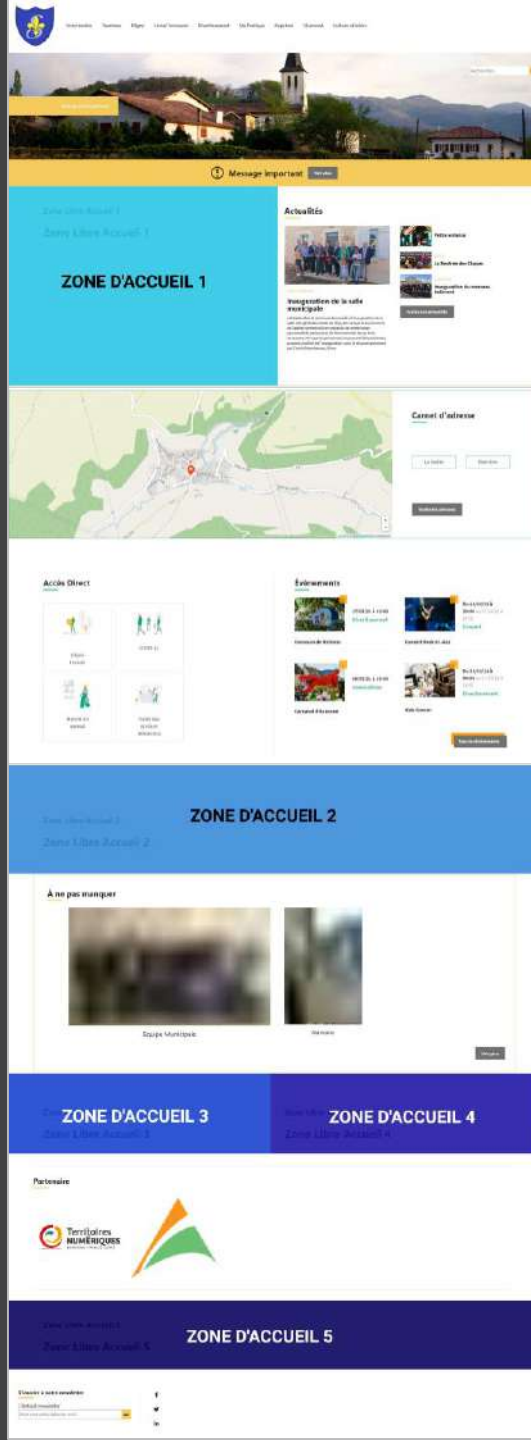

LANTANA

- 6 zones libres dans la colonne de droite
- 2 zones A et B dans le corps principal

Ajouter un contenu libre

Tableau de bord

[tableau de bord](#)

[Outil Newsletter](#)

[Option avancée](#)

> [Documentation en ligne](#)

Présentation de *CmonSite*, guide pas à pas, détail des options disponibles

Gestion de vos contenus

> [Contenu](#)

Trouver et gérer le contenu.

> [Ajouter du contenu](#)

Créer vos contenus

> [Médiathèque](#)

Trouver et gérer vos médias.

> [Lien direct](#)

Lister, créer et supprimer vos liens directs

Taxonomie : mots-clés

> [Thématiques](#)

Gérer les termes qui composent votre métadonnée thématiques.

Menus

> [Menu principal](#)

Administrer votre menu principal.

> [Pied de page](#)

Administrer votre pied de page.

Page d'accueil

> [Zone Définie](#)

Configurer les informations des zones définies en page d'accueil.

> [Zone lien direct](#)

Configurer les informations des zones d'accès direct et de partenaires en page d'accueil.

> [Zone libre](#)

Explorer les zones libres pour identifier les contenus libres qui y sont rattachés.

Configurer votre site

> [Configuration de mon site](#)

Configurer les informations de base du site ainsi que les couleurs du thème.

> [Prévisualiser mon site](#)

Prévisualiser votre site pour valider toutes vos modifications avant publication.

> [Publier mon site](#)

Publier votre site après validation de toutes vos modifications.

Ajouter un contenu libre

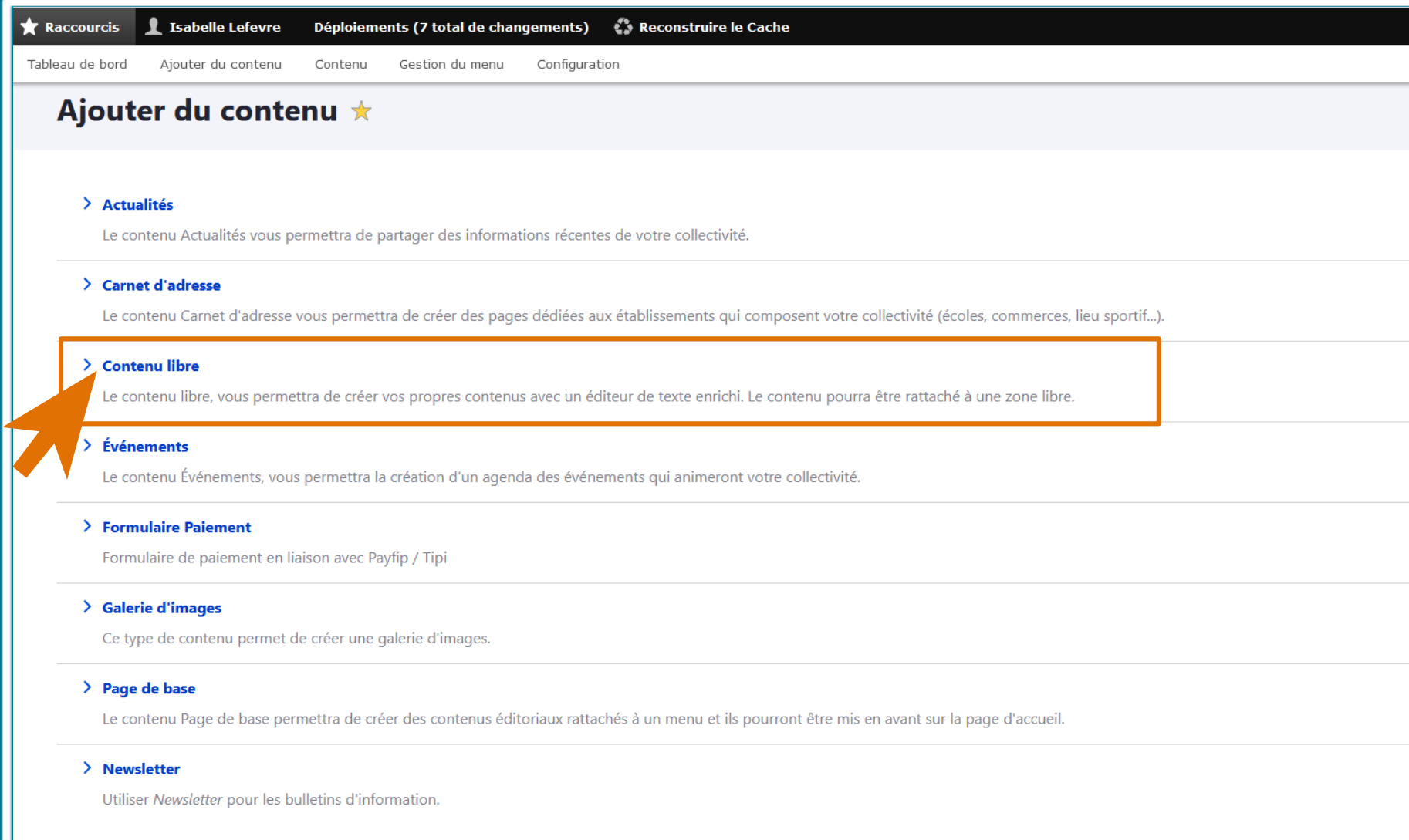

- Actualités**
Le contenu Actualités vous permettra de partager des informations récentes de votre collectivité.
- Carnet d'adresse**
Le contenu Carnet d'adresse vous permettra de créer des pages dédiées aux établissements qui composent votre collectivité (écoles, commerces, lieu sportif...).
- Contenu libre**
Le contenu libre, vous permettra de créer vos propres contenus avec un éditeur de texte enrichi. Le contenu pourra être rattaché à une zone libre.
- Événements**
Le contenu Événements, vous permettra la création d'un agenda des événements qui animeront votre collectivité.
- Formulaire Paiement**
Formulaire de paiement en liaison avec Payfip / Tipi
- Galerie d'images**
Ce type de contenu permet de créer une galerie d'images.
- Page de base**
Le contenu Page de base permettra de créer des contenus éditoriaux rattachés à un menu et ils pourront être mis en avant sur la page d'accueil.
- Newsletter**
Utiliser *Newsletter* pour les bulletins d'information.

Contenu libre

Zones sur la page d'accueil permettant d'ajouter des contenus libres (mot du maire, météo, flux rss de votre journal...)

Page de base

Contenu « intemporel » et généralement lié au menu

Etales contenu libre

Accueil > Node > Ajouter du contenu

Créer Contenu libre ☆

Titre *

La municipalité vous souhaite la bienvenue **1**

Contenu (Modifier le résumé)

Mes collègues élus et moi-même sommes très heureux de vous accueillir.

En premier lieu, permettez-moi de vous souhaiter officiellement et non moins chaleureusement la bienvenue à Sicemont. Sicemont, ville où vous avez chois J'espère que votre installation et vos premiers pas dans la commune ont été agréables pour vous,

Je souhaite que vous trouviez, le plus rapidement possible, toute votre place à Sicemont et que vous participiez pleinement à la richesse et à la diversité de la caractérisée.

Soyez les bienvenus chez vous !

2

body p em

Taxonomie zone libre *

zone_accueil_1 **3** **Choix de la zone sur laquelle sera affichée le contenu libre créé**

Retrouvez les différentes zones libres en fonction des thèmes : [documentation](#) ← **Lien vers le visuel des zones libres**

Enregistrer sous: Published **4** **Pублиer pour le voir sur la page d'accueil**

Enregistrer **5** Aperçu

✓ Créez le contenu libre de bienvenue en zone d'accueil 1

Visualiser les contenus des zones d'accueil

Tableau de bord

tableau de bord

Outil Newsletter

Option avancée

> Documentation en ligne

Présentation de *CmonSite*, guide pas à pas, détail des options disponibles

Gestion de vos contenus

> Contenu

Trouver et gérer le contenu.

> Ajouter du contenu

Créer vos contenus

> Médiathèque

Trouver et gérer vos médias.

> Lien direct

Lister, créer et supprimer vos liens directs

Taxonomie : mots-clés

> Thématiques

Gérer les termes qui composent votre métadonnée thématiques.

Menus

> Menu principal

Administrer votre menu principal.

> Pied de page

Administrer votre pied de page.

Page d'accueil

> Zone Définie

Configurer les informations des zones définies en page d'accueil.

> Zone lien direct

Configurer les informations des zones d'accès direct et de partenaires en page d'accueil.

> Zone libre

Explorer les zones libres pour identifier les contenus libres qui y sont rattachés.

Configurer votre site

> Configuration de mon site

Configurer les informations de base du site ainsi que les couleurs du thème.

> Prévisualiser mon site

Prévisualiser votre site pour valider toutes vos modifications avant publication.

> Publier mon site

Zones libres

Accueil > Administration > Structure > Taxonomie

Zone libre ☆

Zone libre contient les termes suivants.

Nom
zone_accueil_1
zone_accueil_2
zone_accueil_3
zone_accueil_4
zone_accueil_5
zone_accueil_6
zone_accueil_7
zone_accueil_8
zone_accueil_9
zone_accueil_10
zone_accueil_A
zone_accueil_B
zone_actualites_bas
zone_actualites_haut

Accueil

zone_accueil_1 ☆

1 Dernier contenu libre créé
(celui qui apparait sur le site)

[Feu d'artifice du 14 juillet 2021](#)

Soumis par Dominique GROTA le mar 20/07/2021 - 20:51

[En savoir plus](#)

Quelques photos du Feu d'artifice du 14 juillet qui a permis de nous retrouver pour une fête de village.

[La municipalité souhaite la bienvenue aux nouveaux Sicemoniens](#)

Soumis par Dominique GROTA le lun 26/10/2020 - 18:18

2 Premier contenu libre créé
(non visible sur le site)

Mes collègues élus et moi-même sommes très heureux de vous accueillir.

En premier lieu, permettez-moi de vous souhaiter officiellement et non moins chaleureusement la bienvenue à Sicemont. Sicemont, ville où vous avez choisi de vous installer. J'espère que votre installation et vos premiers pas dans la commune ont été agréables pour vous,

Je souhaite que vous trouviez, le plus rapidement possible, toute votre place à Sicemont et que vous participiez pleinement à la richesse et à la diversité de la vie qui la caractérise.

Un seul contenu visible par zone d'accueil (le plus récent)

Les thèmes

Les thèmes

LUNE

Dynamique
Bannière
Besoin de peu de contenus

CACTUS

Corps principal
+ 2 Colonnes
Bannière optionnelle

Sicomont | Nos lieux | Vie pratique | Culture et loisirs | Entente | Seniors | Livres

Message important

La municipalité souhaite la bienvenue aux nouveaux Sicomontais

Mes collègues élus et moi-même sommes très heureux de vous accueillir.

Les nouvelles de Sicomont

Masque obligatoire aux abords de l'école

En premier lieu, permettre nos de vous souhaiter officiellement et non moins chaleureusement la bienvenue à Sicomont. Sicomont, ville où vous avez choisi de venir installer. Après que votre installation et vos premiers pas dans la commune, ont été agréables pour vous.

Je souhaite que vous trouviez, le plus rapidement possible, toute votre place à Sicomont et que vous participiez pleinement à la richesse et à la diversité de la vie qui la caractérise.

Soyez les bienvenus chez vous !

ACCÈS DIRECT

Objets trouvés | COVID-19 | Marché du samedi | Îles des droits et démarches | 6000 Habitant

Carnet d'adresse

Mairie Darcey | Piscine Olympique | Salle Omnisports André Berbey

Événements

2021-2022

À NE PAS MANQUER

Conseil municipal | La commune de commune | Mairie | Tableau | Equipe Municipale

La Météo

12°C

PARTENAIRE

Territoires NUMÉRIQUES

S'inscrire à notre newsletter

Sicomont | Nos lieux | Vie pratique | Culture et loisirs | Entente | Seniors | Livres

Message important

La municipalité souhaite la bienvenue aux nouveaux Sicomontais

Mes collègues élus et moi-même sommes très heureux de vous accueillir.

Les nouvelles de Sicomont

Masque obligatoire aux abords de l'école

En premier lieu, permettre nos de vous souhaiter officiellement et non moins chaleureusement la bienvenue à Sicomont. Sicomont, ville où vous avez choisi de venir installer. Après que votre installation et vos premiers pas dans la commune, ont été agréables pour vous.

Je souhaite que vous trouviez, le plus rapidement possible, toute votre place à Sicomont et que vous participiez pleinement à la richesse et à la diversité de la vie qui la caractérise.

Soyez les bienvenus chez vous !

ACCÈS DIRECT

Objets trouvés | COVID-19 | Marché du samedi | Îles des droits et démarches | 6000 Habitant

Carnet d'adresse

Mairie Darcey | Piscine Olympique | Salle Omnisports André Berbey

Événements

25/01 2021

À ne pas manquer

Conseil municipal | La commune de commune | Mairie | Tableau

La Météo

12°C

PARTENAIRE

Territoires NUMÉRIQUES

S'inscrire à notre newsletter

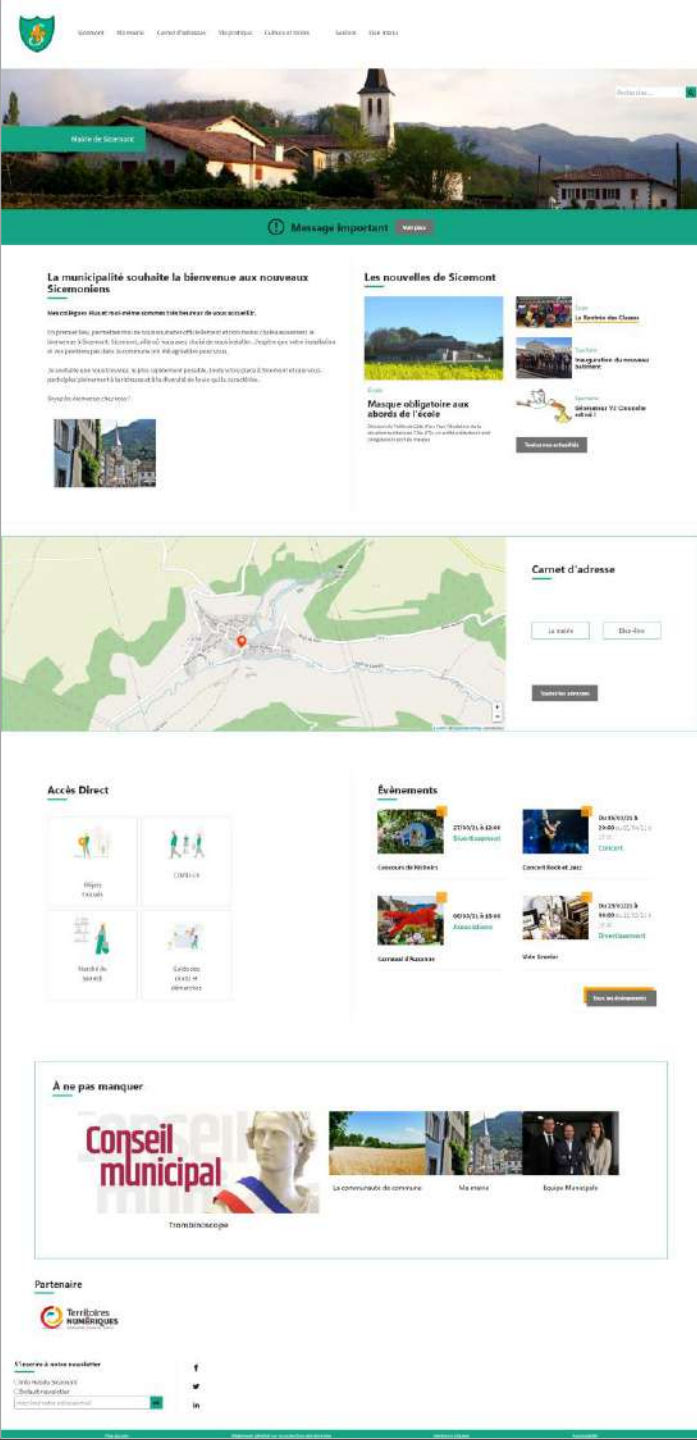

FRIMAS

Proche de Lune Bannière
Plus de contenus
Carte interactive
sur la page d'accueil

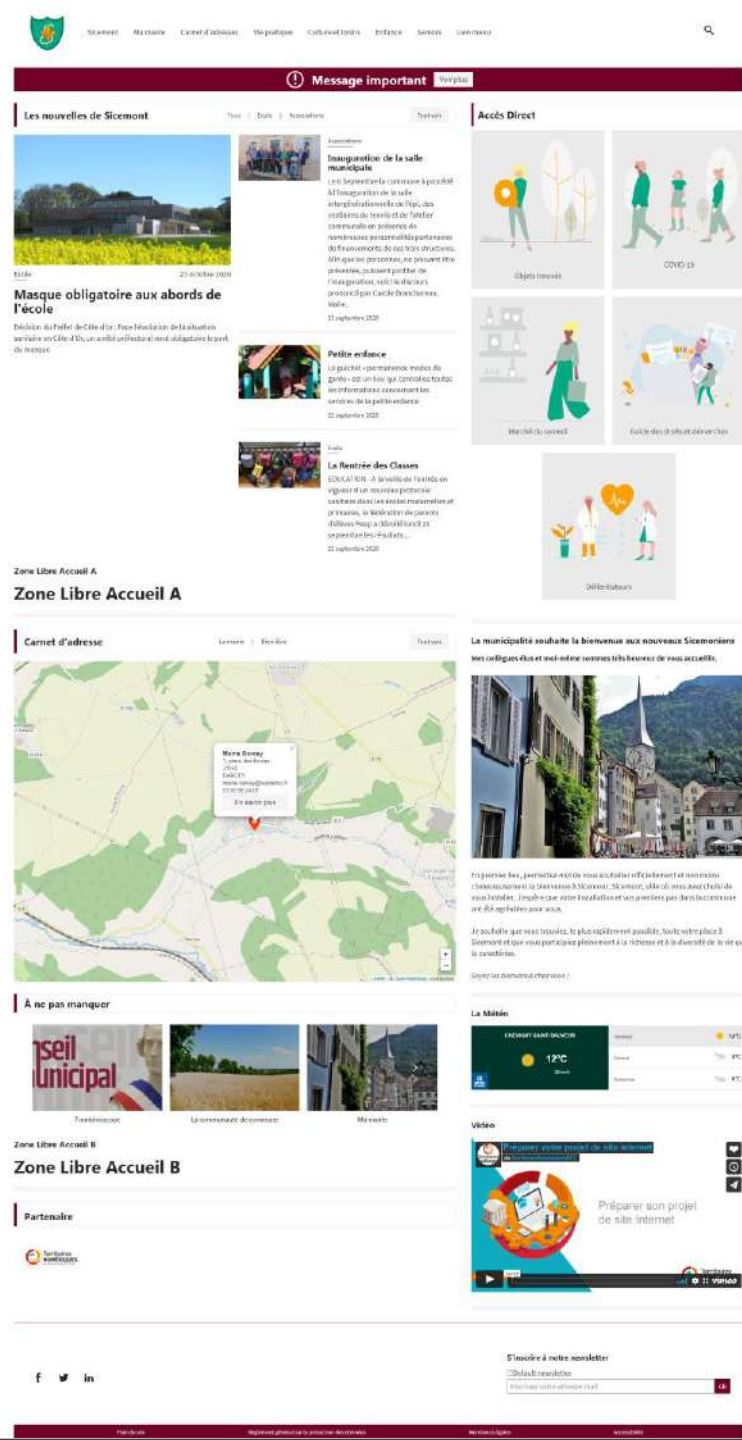

LANTANA

Corps principal
+ 1 Colonne
Bannière optionnelle
Plus de contenus
Carte interactive
sur la page d'accueil

Les thèmes

Tableau de bord ★

[tableau de bord](#)

[Outil Newsletter](#)

[Option avancée](#)

> Documentation en ligne

Présentation de *CmonSite*, guide pas à pas, détail des options disponibles

Gestion de vos contenus

> Contenu

Trouver et gérer le contenu.

> Ajouter du contenu

Créer vos contenus

> Médiathèque

Trouver et gérer vos médias.

> Lien direct

Lister, créer et supprimer vos liens directs

Taxonomie : mots-clés

> Thématiques

Gérer les termes qui composent votre métadonnée thématiques.

Menus

> Menu principal

Administrer votre menu principal.

> Pied de page

Administrer votre pied de page.

Page d'accueil

> Zone Définie

Configurer les informations des zones définies en page d'accueil.

> Zone lien direct

Configurer les informations des zones d'accès direct et de partenaires en page d'accueil.

> Zone libre

Explorer les zones libres pour identifier les contenus libres qui y sont rattachés.

Configurer votre site

> Configuration de mon site

Configurer les informations de base du site ainsi que les couleurs du thème.

> Prévisualiser mon site

Prévisualiser votre site pour valider toutes vos modifications avant publication.

> Publier mon site

Couleurs thème Lune

Accueil Administration

Formulaire de configuration du site

Paramètres

- Paramètres du site
- Paramètres du thème**
- Legal notices
- RGPD settings

Sélection du thème :

Lune Cactus Firmas Lantana

Jeux de couleurs : Personnalisé

Choisir « personnalisé » pour modifier les couleurs

Teintes principales: 1 2 3

Détails colorés: 4

Textes colorés: 5 6

Pied de page: 7

Heading typography: Open Dyslexic

Text typography: Sniglet

Possibilité de modifier la police de caractère pour l'ensemble des titres du site et l'ensemble des contenus texte

Enregistrer la configuration

Message important

Zone Libre Accueil 1

Actualités

Inauguration de la salle municipale

ACCÈS DIRECT

Carnet d'adresse

Événements

À NE PAS MANQUER

Zone Libre Accueil 2

Zone Libre Accueil 3

PARTENAIRE

Territoires NUMÉRIQUES

S'inscrire à notre newsletter

- 1 – Boutons + libellé du sous-menu + nom du lieu du carnet d'adresses
- 2 – Nom du lieu sélectionné dans la liste du carnet d'adresses (il faut prévoir un contraste entre la case 2 et la 4)
- 3 – Fonds « Zones d'accueil » et « carnet d'adresses » + fond du message important en pop-up

- 4 – Mots clés des actualités et évènements + effet au survol des boutons et animations image
- 5 – Fond « message important », « accès direct » et « A ne pas manquer » + titre « Partenaires »
- 6 – Soulignement en bas du sous-menu (niveau 3)
- 7 – Fond du pied de page et bandeau de titre dans les pages de base.

5

3

5

1

3

5

3 pâle

3

7

1

4

Les couleurs

 Couleurs de tous les thèmes en annexes ou sur la documentation en ligne

Astuces couleurs :

 **Adobe Color :**

Logiciel en ligne pour :
Trouver des couleurs ou un dégradé à partir d'une image ou une photographie

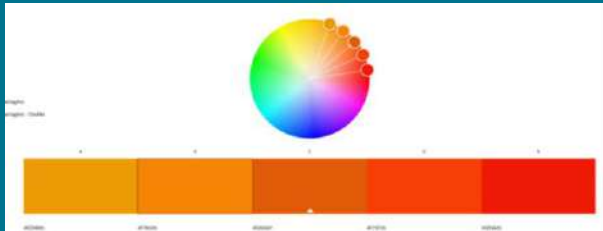

Roue chromatique : proposition de couleurs harmonieuses à partir d'une couleur choisie

Outil d'accessibilité : vérification d'un contraste suffisant entre la couleur de fond et la couleur de texte ou d'un élément graphique

<https://color.adobe.com/fr/create/color-wheel>

 **Toolki :**

Logiciel en ligne pour **trouver des couleurs** à partir d'une image ou une photographie :
<https://toolki.com/fr/image-palette>

#4b79ad	rgb(75, 121, 173)	#2c5280	rgb(44, 82, 128)
#2b4325	rgb(43, 67, 37)	#1b4a7f	rgb(27, 74, 127)
#315f65	rgb(63, 95, 101)	#7cacd4	rgb(124, 172, 212)
#97afaa	rgb(151, 175, 170)	#849c3c	rgb(132, 156, 60)
#0e305a	rgb(14, 48, 90)	#6c8cdc	rgb(108, 140, 220)

Finitions

Pied de page : réseaux sociaux

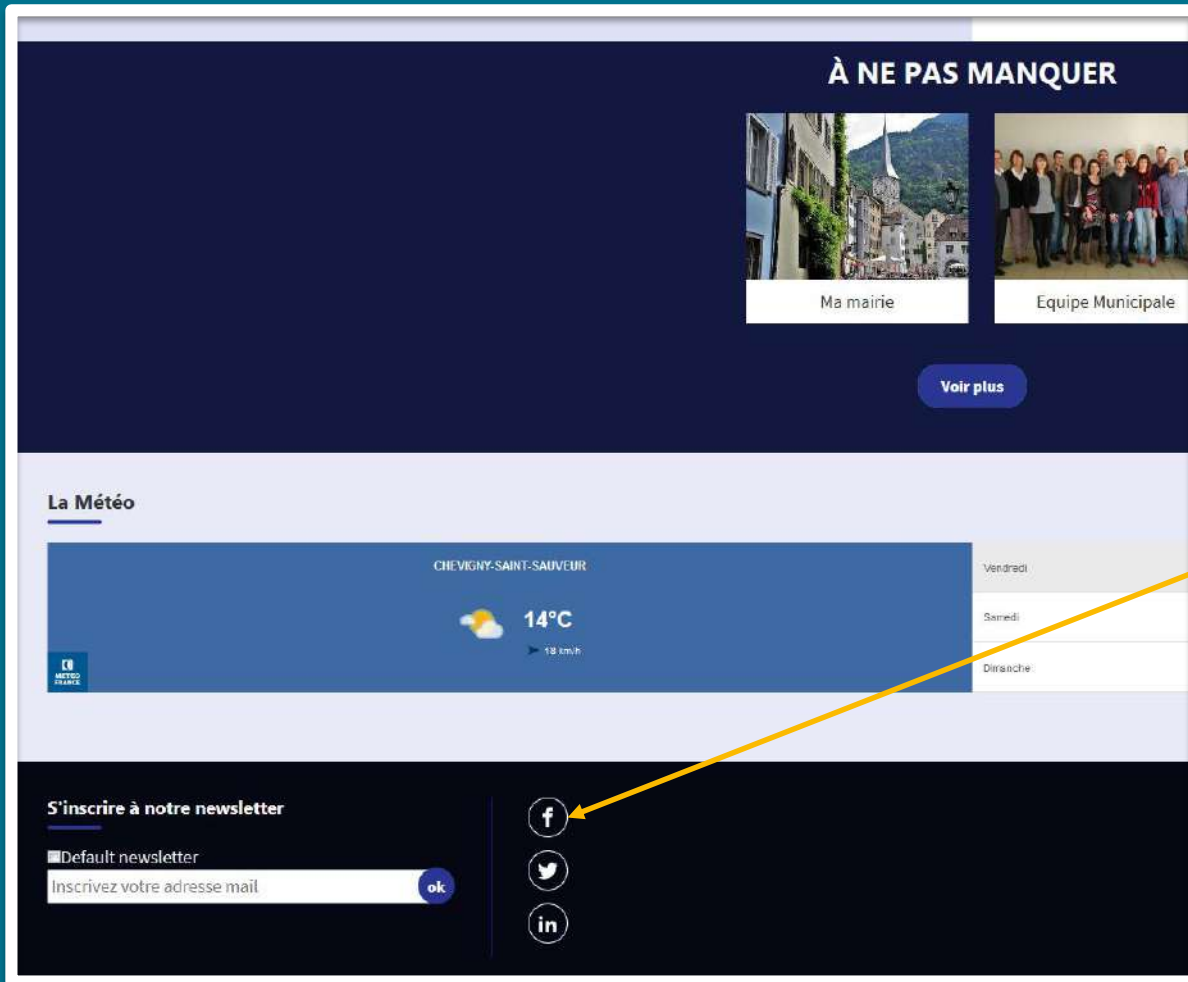

- ✓ Remplacez les liens pour lesquels vous avez effectivement un réseau social actif. Supprimez les autres liens afin que le champ soit vide. Enregistrez (prévisualisation manuelle).

Afficher et activer le formulaire de contact

Facebook

LinkedIn

Twitter

Instagram

Si non rempli, n'apparaît pas.

Youtube

> Optimisation pour les moteurs de recherche

> Matomo

Enregistrer la configuration

2

Pied de page : newsletter

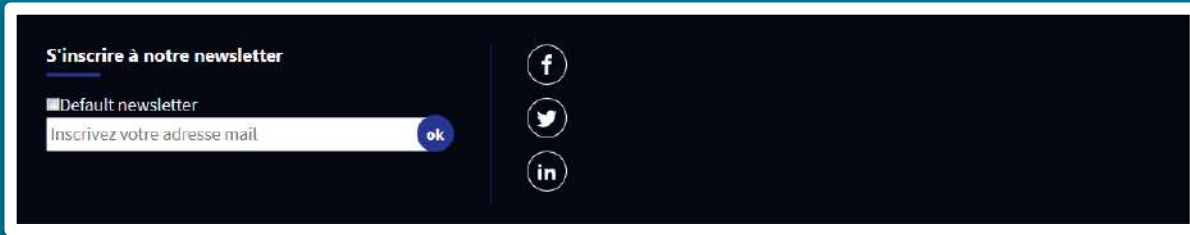

- ✓ Masquez le bandeau d'inscription à la newsletter, si vous ne souhaitez pas gérer de newsletters ou pas immédiatement après avoir publié votre site.

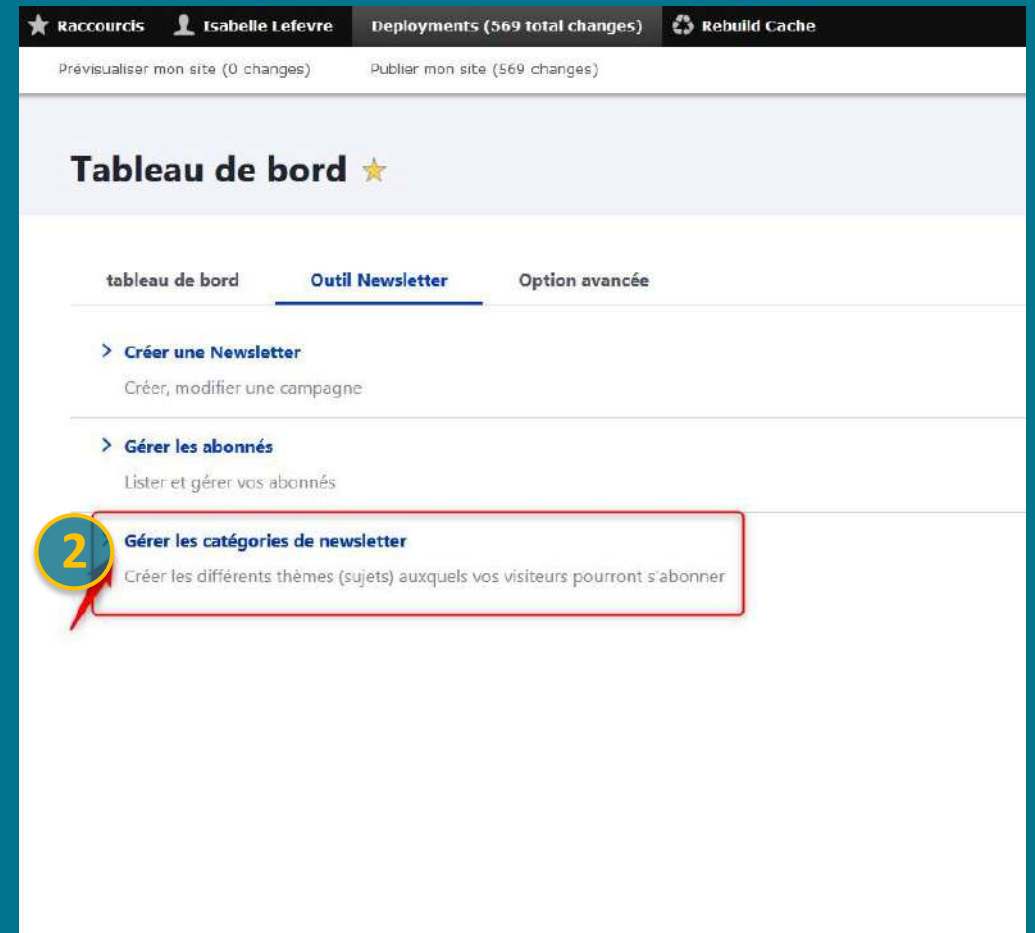
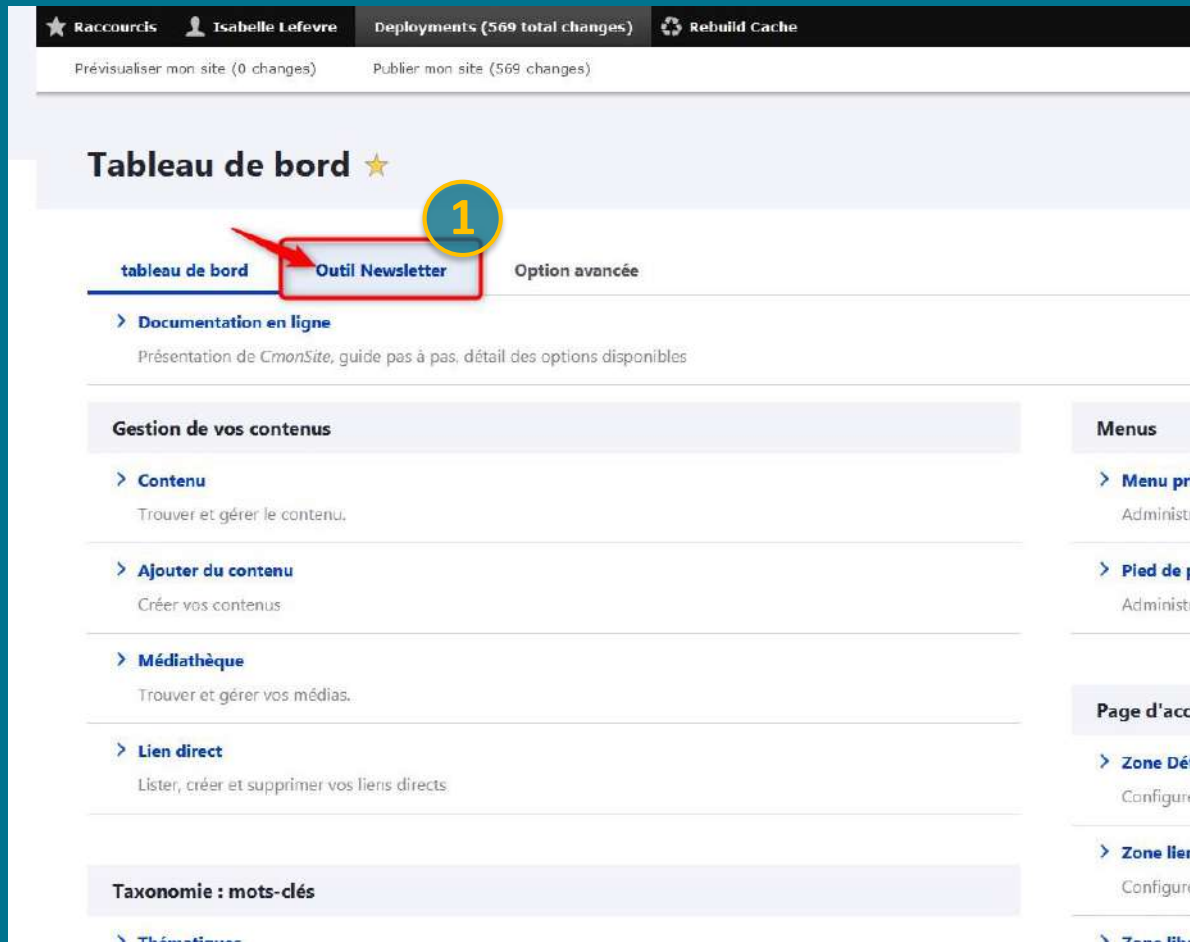

Pied de page : newsletter

Retour au site Raccourcis Assistance TERNUM Deployments (2 total changes) Rebuild Cache

Contenu Créer Page de base Environnement de déploiement Prévisualiser mon site Tableau de bord Add content

Simplenews

Newsletters Paramètres

Newsletter allow you to send periodic e-mails to subscribers. See [Newsletter subscriptions](#) for a listing of the subscribers.

+ Add newsletter

Nom de la newsletter	Actions
Default newsletter	Éditer

3

Retour au site Raccourcis Isabelle Lefevre Deployments Rebuild Cache

Publier mon site (0 changes) Prévisualiser mon site (0 changes)

Accueil Administration Configuration Services Web Simplenews

Edit newsletter

Nom*

Default newsletter Nom système: default

The newsletter name.

Description

This is an exemple newsletter. Change it.

A description of the newsletter.

Private
If checked, this newsletter won't appear in front-end.

4

Paramètres d'abonnement

Abonner un nouveau compte

- Aucun(e) -

Aucun: Cette newsletter n'est pas listée sur la page d'inscription des utilisateurs. Listée et activée par défaut: Cette newsletter est listée sur la page d'inscription des utilisateurs mais n'est pas sélectionnée par défaut. Silencieuse: Un nouvel utilisateur est automatiquement abonné à cette newsletter.

Méthode opt-in/out

Double

Pied de page : newsletter

- Aucun(e) - ▾

Demande de réception

Information de l'expéditeur

De nom

Core Drupal Générateur

De adresse mail*

gki@ternum-bfc.fr

Sujet de la newsletter

Sujet du mail*

[[simplenews-newsletter:name]] [node:title]

[Explorer les jetons disponibles.](#)

5

Enregistrer **Supprimer**

★ Raccourcis **Isabelle Lefevre** Deployments (569 total changes) **Rebuild Cache** **6**

Prévisualiser mon site (0 changes) Publier mon site (569 changes)

Tableau de bord ★

tableau de bord **Outil Newsletter** Option avancée

> **Documentation en ligne**
Présentation de *CmonSite*, guide pas à pas, détail des options d'installation.

Gestion de vos contenus

> **Contenu**
Trouver et gérer le contenu.

> **Ajouter du contenu**
Créer vos contenus

> **Médiathèque**
Trouver et gérer vos médias.

> **Lien direct**
Lister, créer et supprimer vos liens directs

Taxonomie : mots-clés

> **Thématiques**
Gérer les termes qui composent votre métadonnée thématiques.

Quand « Vider le cache » ?

- Modification dans la configuration du site
- Modifications importantes dans la médiathèque
- Création de nombreux contenus
- Après une longue période d'utilisation

Supprimer / archiver les exemples

Tableau de bord

tableau de bord Outil Newsletter Option avancée

> Documentation en ligne

Présentation de *CmonSite*, guide pas à pas, détail des options disponibles

Gestion de vos contenus

> Contenu

Trouver et gérer le contenu.

> Ajouter du contenu

Créer vos contenus

> Médiathèque

Trouver et gérer vos médias.

> Lien direct

Lister, créer et supprimer vos liens directs

Taxonomie : mots-clés

> Thématiques

Gérer les termes qui composent votre métadonnée thématiques.

Contenu

Contenu Commentaires Fichiers Newsletter

Vue d'ensemble Contenu modéré

+ Ajouter du contenu

Titre Type de contenu Statut de publication Langue

 - Tout - - Tout - - Tout - Filtrer

Action

Supprimer le contenu

Appliquer aux éléments sélectionnés

<input type="checkbox"/>	Titre	Type de contenu	Auteur	État	Mis à jour	Actions
<input type="checkbox"/>	Covid-19	Actualités	admin	Publié	03/12/2020 - 16:26	Modifier
<input type="checkbox"/>	Urbanisme	Page de base	admin	Publié	03/12/2020 - 16:20	Modifier
<input type="checkbox"/>	Ecole	Carnet d'adresse	admin	Publié	03/12/2020 - 16:14	Modifier
<input type="checkbox"/>	Mairie	Carnet d'adresse	admin	Publié	03/12/2020 - 15:51	Modifier
<input checked="" type="checkbox"/>	Exemple d'événement	Événements	admin	Publié	11/09/2020 - 16:39	Modifier
<input checked="" type="checkbox"/>	Exemple de contenu libre	Contenu libre	admin	Publié	11/09/2020 - 16:38	Modifier
<input checked="" type="checkbox"/>	Exemple de page de base	Page de base	admin	Publié	11/09/2020 - 16:38	Modifier
<input checked="" type="checkbox"/>	Exemple d'actualité	Actualités	admin	Publié	11/09/2020 - 16:38	Modifier
<input checked="" type="checkbox"/>	Exemple de téléformulaire	Téléformulaires	admin	Publié	11/09/2020 - 16:38	Modifier
<input checked="" type="checkbox"/>	Exemple d'adresse	Carnet d'adresse	admin	Publié	11/09/2020 - 16:37	Modifier

- ✓ Sélectionnez tous les exemples et supprimez-les.
- ✓ Ou archivez-les en vous rendant sur chaque exemple. Choisissez « archived » à la place de « published »

Prévisualiser
Publier son site
Nom de domaine

Prévisualiser son site

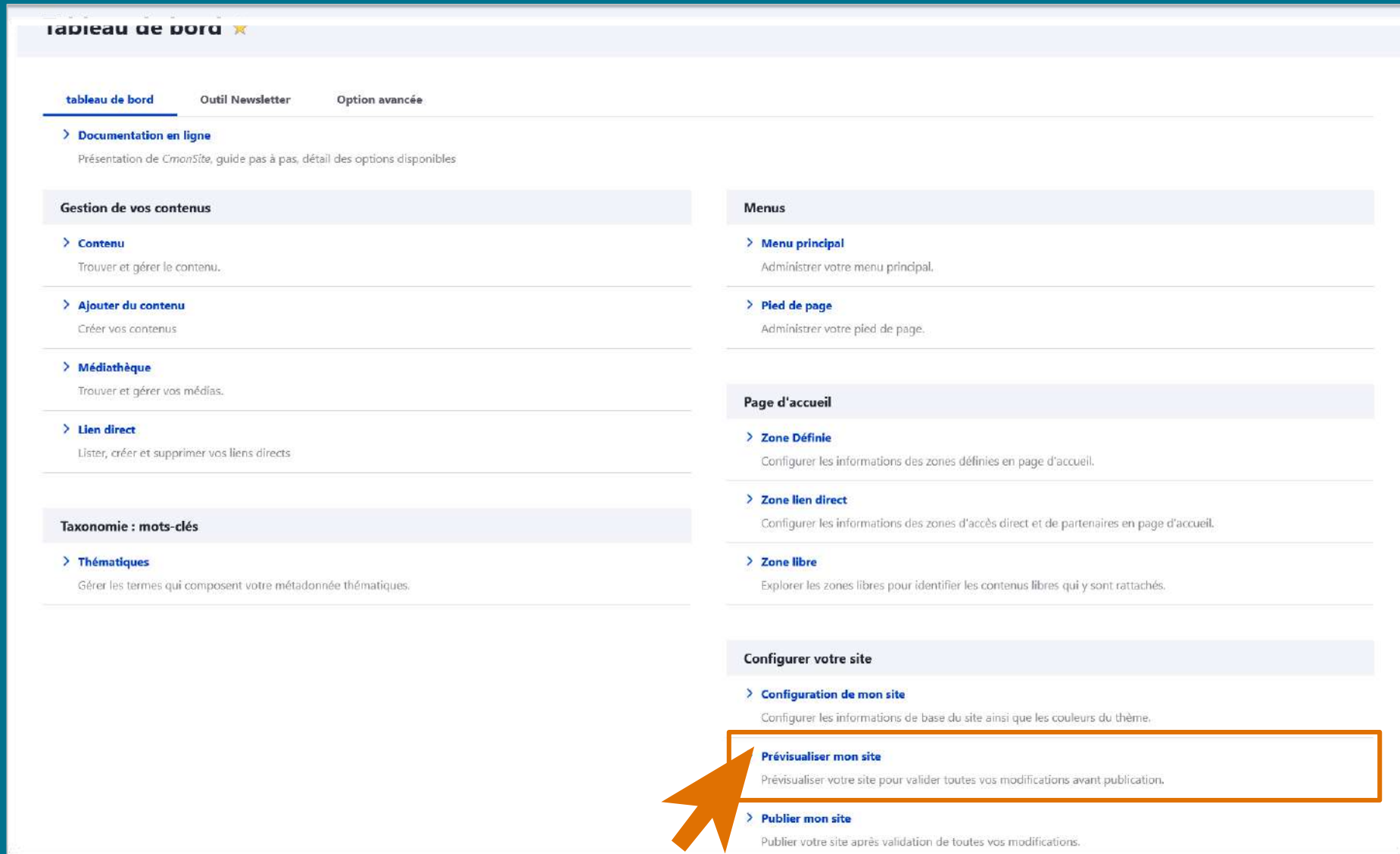

Under the "tableau de bord" tab, there are several sections:

- Documentation en ligne**: Présentation de *CmanSite*, guide pas à pas, détail des options disponibles.
- Gestion de vos contenus**:
 - Contenu**: Trouver et gérer le contenu.
 - Ajouter du contenu**: Créer vos contenus.
 - Médiathèque**: Trouver et gérer vos médias.
 - Lien direct**: Lister, créer et supprimer vos liens directs.
- Taxonomie : mots-clés**:
 - Thématiques**: Gérer les termes qui composent votre métadonnée thématiques.
- Menus**:
 - Menu principal**: Administrer votre menu principal.
 - Pied de page**: Administrer votre pied de page.
- Page d'accueil**:
 - Zone Définie**: Configurer les informations des zones définies en page d'accueil.
 - Zone lien direct**: Configurer les informations des zones d'accès direct et de partenaires en page d'accueil.
 - Zone libre**: Explorer les zones libres pour identifier les contenus libres qui y sont rattachés.
- Configurer votre site**:
 - Configuration de mon site**: Configurer les informations de base du site ainsi que les couleurs du thème.
 - Prévisualiser mon site**: Prévisualiser votre site pour valider toutes vos modifications avant publication. (This button is highlighted with an orange box and a mouse cursor arrow pointing to it.)
 - Publier mon site**: Publier votre site après validation de toutes vos modifications.

Prévisualiser son site

Retour au site | Raccourcis | Isabelle Lefevre | Déploiements (16 total de changements) | Reconstruire le Cache

Accueil > Administration

Environnement de déploiement Prévisualiser mon site ☆

Environnement Prévisualiser mon site

Dernier déploiement en date: **Judi 3 février 2022 - 12:23**

Journal des modifications

Aucune modification enregistrée depuis le dernier déploiement pour cet environnement. Si besoin, vous pouvez toujours déclencher un déploiement depuis cette page.

Déploiements récents

Ici vous pouvez voir les détails des derniers déploiements pour cet environnement.

Actualiser

Id	État	Auteur	Créé le	Mis à jour le	Liens
1274c4ad-dd0e-4031-962f-77c1b7cb7495	finished	ilefevre@ternum-bfc.fr	Judi 3 février 2022 - 12:23	Judi 3 février 2022 - 12:27	Voir

Lancer un nouveau déploiement pour l'environnement Prévisualiser mon site

Pour rafraîchir l'état d'avancement

Pour créer une nouvelle prévisualisation

Accès à la prévisualisation ou via le lien unique de prévisualisation (en rafraichissant la page)

Etat d'avancement

Pending

Processing

Finished

Failed

Publier son site

Si c'est la première fois que vous publiez votre site, pensez à rattacher votre site à votre nom de domaine

Tableau de bord

[tableau de bord](#)

[Outil Newsletter](#)

[Option avancée](#)

> Ajouter du contenu

Créer vos contenus

> Médiathèque

Trouver et gérer vos médias.

> Lien direct

Lister, créer et supprimer vos liens directs

Taxonomie : mots-clés

> Thématiques

Gérer les termes qui composent votre métadonnée thématiques.

Menus

> Menu principal

Administrer votre menu principal.

> Pied de page

Administrer votre pied de page.

Page d'accueil

> Zone Définie

Configurer les informations des zones définies en page d'accueil.

> Zone lien direct

Configurer les informations des zones d'accès direct et de partenaires en page d'accueil.

> Zone libre

Explorer les zones libres pour identifier les contenus libres qui y sont rattachés.

Configurer votre site

> Configuration de mon site

Configurer les informations de base du site ainsi que les couleurs du thème.

> Prévisualiser mon site

Prévisualiser votre site pour valider toutes vos modifications avant publication.

> Publier mon site

Publier votre site après validation de toutes vos modifications.

Publier son site

Retour au site Raccourcis Isabelle Lefevre Déploiements (17 total de changements) Reconstruire le Cache

Prévisualiser mon site (0 changements) Publier mon site (17 changements)

Accueil > Administration

Environnement de déploiement Publier mon site ☆

Environnement Publier mon site

Dernier déploiement en date: **Vendredi 14 janvier 2022 - 10:07**

Journal des modifications

This is a summary of the changes since the previous deployment to the **Publier mon site** environment:

Déploiements récents

Id vous pouvez voir les détails des derniers déploiements pour cet environnement.

Actualiser

Id	État	Auteur	Créé le	Mis à jour le	Liens
25ebd7b5-46e7-4927-8396-d28016b90cb0	finished	ilefevre@ternum-bfc.fr	Vendredi 14 janvier 2022 - 10:07	Vendredi 14 janvier 2022 - 10:16	Voir

Lancer un nouveau déploiement pour l'environnement Publier mon site

Pour rafraîchir l'état d'avancement

Pour créer une nouvelle publication

Accès au site en ligne ou via l'adresse du site (exemple : <https://sicemont.fr>)

Etat d'avancement

Pending

Processing

Finished

Failed

Et après avoir publié ?

Le processus est le même qu'avant (à réaliser à chaque fois que vous voudrez intégrer une nouveauté sur votre site en ligne) :

1. Modifiez ou créez de nouveaux contenus.
2. Prévisualisez vos corrections et ajouts (la prévisualisation reste une vue en interne)
3. Publiez à nouveau votre site pour mettre en ligne les modifications validées

Nom de domaine

Une adresse internet ou nom de domaine est l'équivalent de votre adresse postale sur internet.

C'est la manière dont vos contacts et clients vont trouver votre site internet sur le web.

Définition provenant du site de l'afnic

Nom de domaine

Vous n'avez pas de nom de domaine :

- Anticiper / Réfléchir au nom de domaine souhaité
- Vérifier la disponibilité sur WHOIS de l'Afnic (lien sur l'application CmonSite).
- Faites votre demande : remplissez les champs sur le gestionnaire de nom de domaine de CmonSite

CmonSite Territoires Numériques Bourgogne-Franche-Comté

943-GIP e-bourgeoise

Demander un nom de domaine

1 Domaines

2 Demander un nom de domaine

3 Lien vers l'AFNIC

4 Remplir tous les champs

5 Demander

Demander un domaine

Domaine :

Format : exemple.fr, commune-ville.fr, ...

[Vérifier la disponibilité de votre nom de domaine](#)

Contact officiel

Nom : (Commune de XXX)

Téléphone :

+33.

Format : +33,412345678

Mail :

Adresse :

Code postal :

Ville :

Annuler

Demander

Arrêter le renouvellement automatique

Nom :

Statut :

Dates de validité :

Contact :

data-bfc.fr

Nom de domaine

Vous avez un nom de domaine chez un autre prestataire :

- Transférer votre nom de domaine avec un code de transfert
- Modifier les informations de ce nom de domaine pour qu'il « pointe » vers votre site (expert)

Vous avez un nom de domaine chez ARNiA - Territoires Numériques :

- Associez votre nom de domaine vers votre nouveau site lorsque celui-ci est prêt et publié (voir étapes 1 et 2 ci-dessous)

The main content area is titled "943-GIP e-bourgogne" and features a "Créer un site" button. Below this, the page lists two sites:

- Sicemont**: A site with an associated domain. The URL is sicemont.fr. The administration panel is 0000003369.web.ternum-bfc.fr/tableau-de-bord. The site status is "En ligne". Action buttons include "Mettre hors-ligne", "Changer de domaine", and "Supprimer".
- Site de démo**: A site without an associated domain. The URL is "Pas de nom de domaine associé". The administration panel is 0000003470.web.ternum-bfc.fr/tableau-de-bord. The site status is "En cours de création". Action buttons include "Attribuer un domaine" and "Supprimer".

Annotations on the screenshot include a yellow circle with the number "1" pointing to the "Sites Web" menu item in the left sidebar, and a yellow circle with the number "2" pointing to the "Attribuer un domaine" button for the "Site de démo".

Découverte, en avant première

Fonctionnalités supplémentaires

Démarches simplifiées

Demandes par formulaire
24/24h
Actes d'état civil, inscription
scolaire, etc.

Newsletter

Informez et mettez en avant des
informations de votre site, en
envoyant des mails groupés.

Payfip

Paiement des factures en ligne
(convention avec la trésorerie)

Formulaire de contact

Permettez à vos administrés
d'effectuer des demandes
sur votre site web.

Guide des Droits et démarches

Informations toujours à jour pour les
démarches administratives
Citoyenneté, famille, social et santé,
travail, logement, transport, etc.

Matomo

Outil de suivi de trafic de
votre site en ligne
(statistiques de
fréquentation du site)

Bilan de cette formation ?

Evaluation de vos acquis

Merci de prendre 1 minute pour effectuer votre auto-évaluation :

<https://enquetes.ternum-bfc.fr/index.php/369954?lang=fr>

Des questions ?

Merci pour votre participation

**Prochaine étape :
Formation « Je me perfectionne »**

ARNia - TERRITOIRES NUMÉRIQUES

Atelier Questions/réponses les mardis à 11h (lien dans la docs)

Assistance : 0970 609 909

Couleurs thème Cactus

Formulaire de configuration du site ★

Paramètres

Paramètres du site

Paramètres du thème **A**

Mentions légales

Paramètres RGPD

Sélection du thème :

Lune **Cactus** **B** Frimas Lantana

Jeux de couleurs :

Personnalisé **C**

Choisir « personnalisé » pour modifier les couleurs

Teintes principales **1 2 3**

Détails colorés **4**

Textes colorés **5**

Pied de page **6**

Heading typography :

Open Dyslexic

Text typography :

PT Sans **D**

Possibilité de modifier la police de caractère pour l'ensemble des titres du site et l'ensemble des contenus texte

E Enregistrer la configuration

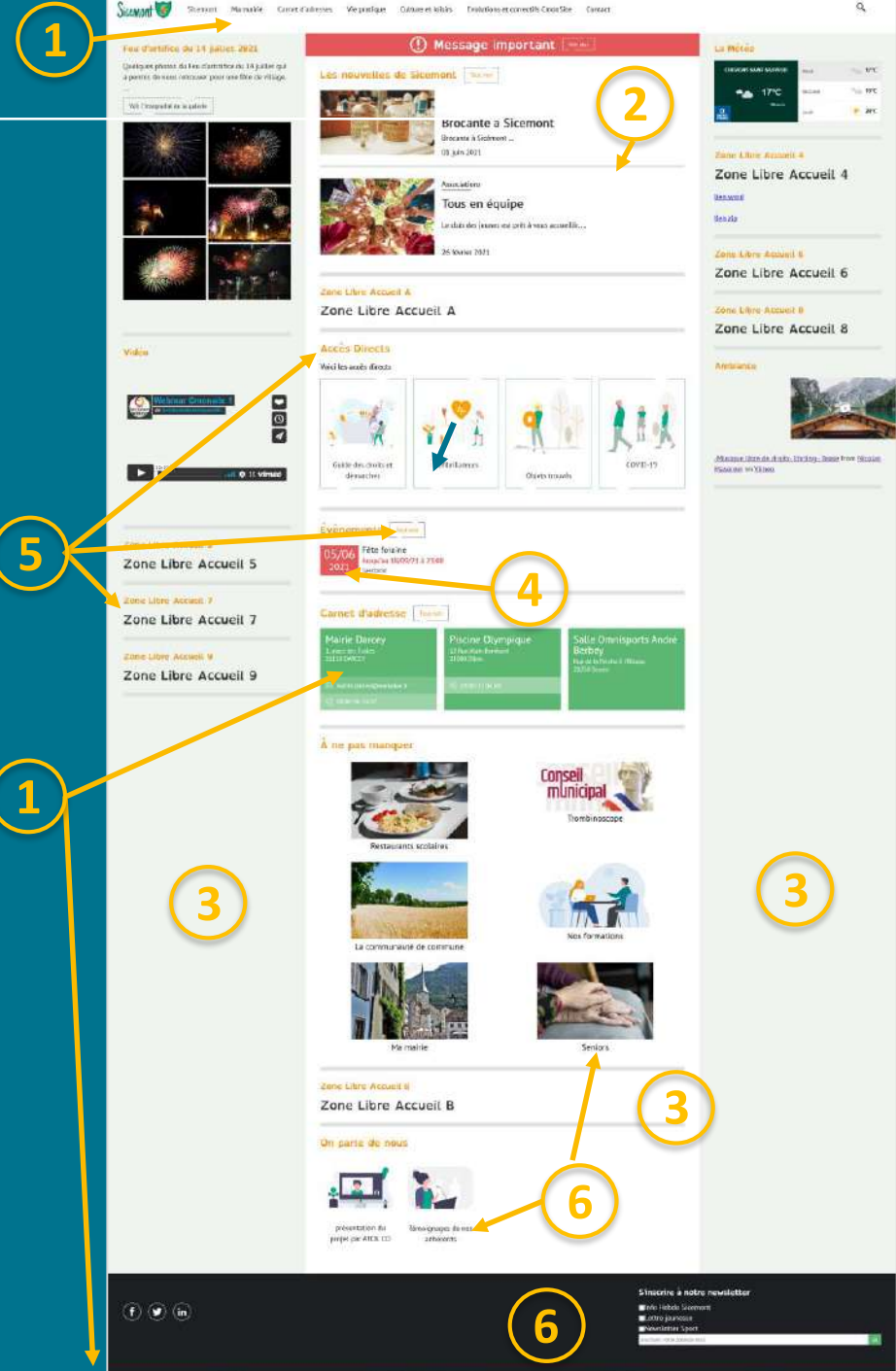

1 – souligné de menu et titres en sous-menu
+ Fond carnet d'adresses + Mentions en pied de page
+ Fil d'ariane

2 – Barres de séparation des contenus.

3 – Colonnes + Barre de séparation dans les pages de base et fond des informations complémentaires dans les contenus

4 – Fond de la date des évènements

5 – Titres et texte dans les boutons

6 – Fond du pied de page + Légende des « pages à ne pas manquer » et des partenaires

Couleurs thème Frimas

Formulaire de configuration du site ★

Paramètres

- Paramètres du site
- Paramètres du thème** (A)
- Mentions légales
- Paramètres RGPD

Sélection du thème :

Lune Cactus **Frimas** (B) Lantana

Jeux de couleurs :

Personnalisé (C) **Choisir « personnalisé » pour modifier les couleurs**

Teintes principales (1, 2, 3) Détails colorés (4, 5) Textes colorés (6, 7) Pied de page (8)

Heading typography : Open Dyslexic (D)

Text typography : PT Sans

Possibilité de modifier la police de caractère pour l'ensemble des titres du site et l'ensemble des contenus texte

E Enregistrer la configuration

6

2

3

4

5

7

1

2

4

4

4

5

7

1

2

8

- 1 – Fond de la page d'accueil
- 2 – Couleur de la police du titre du site (bandeau sur la bannière) + liens de mentions légales en pied de page + dans un contenu : couleur de fond des informations complémentaires + Police du fil d'ariane.
- 3 – Effet au survol sur les accès directs et bordures (traits de séparation entre les zones)

- 4 – Couleur de fond du titre du site + mots-clés + bordures + couleur de texte du sous-menu
- 5 – Effet d'animation au survol de la souris
- 6 – Couleur du texte + Dans une page de base : fond du bandeau de titre
- 7 – Couleur de fond des boutons + Souligné du 2^{ème} sous-menu
- 8 – Fond du pied de page.

Couleurs thème Lantana

Accueil Administration

Formulaire de configuration du site

Paramètres

- Paramètres du site
- Paramètres du thème**
- Legal notices
- RGPD settings

Sélection du thème :

Lune
 Cactus
 Frimas
 Lantana

Jeux de couleurs :

Lantana (default preset) **C**

Choisir « personnalisé » pour modifier les couleurs

Teintes principales: 1 2 3

Détails colorés: 4 5

Textes colorés: 6

Pied de page: 7

Heading typography: Open Dyslexic

Text typography: Sniglet

D Possibilité de modifier la police de caractère pour l'ensemble des titres du site et l'ensemble des contenus texte

E Enregistrer la configuration

Message important

Les nouvelles de Sicomont

Accès Direct

1

2

3

4

5

6

7

- 1 – Fond de la page d'accueil
- 2 – Fond des boutons et couleur des barres de séparation des contenus
- 3 – Fond des accès directs
- 4 – Barre du « Message important » et effets au survol de la souris sur les titres des contenus

- 5 – Date des évènements et couleur des mots-clés au survol de la souris
- 6 – Couleur du texte
- 7 – Fond du pied de page.